

# Seguimiento al empleo y los ingresos de los hogares colombianos: Diciembre

---

OBSERVATORIO DE COYUNTURA ECONÓMICA Y SOCIAL

ABRIL DE 2022



Facultad  
de Economía

# Puntos clave

---

- 1. Aunque la actividad económica se recuperó a sus niveles prepandemia, el déficit de empleo persiste. En el 2022 tendemos el reto de lograr que este crecimiento se transmita al mercado laboral.**
- 2. No solo no se han creado suficientes empleos, sino que además la dinámica de creación de puestos de trabajo se concentra en informales o de baja calidad.**
- 3. Persisten las afectaciones a los ingresos de los hogares, la fracción de hogares con ingresos inferiores al salario mínimo continua 4 puntos porcentuales por encima de su nivel pre-pandemia. Esto probablemente está asociado al recago y sesgo informal en la recuperación del empleo.**
- 4. Los jóvenes han tenido más desafíos que los adultos para encontrar empleo, especialmente de calidad.**

## En 2021 la actividad económica se recuperó más rápido que el empleo

Ocupados, desocupados, inactivos relativo a diciembre de 2019

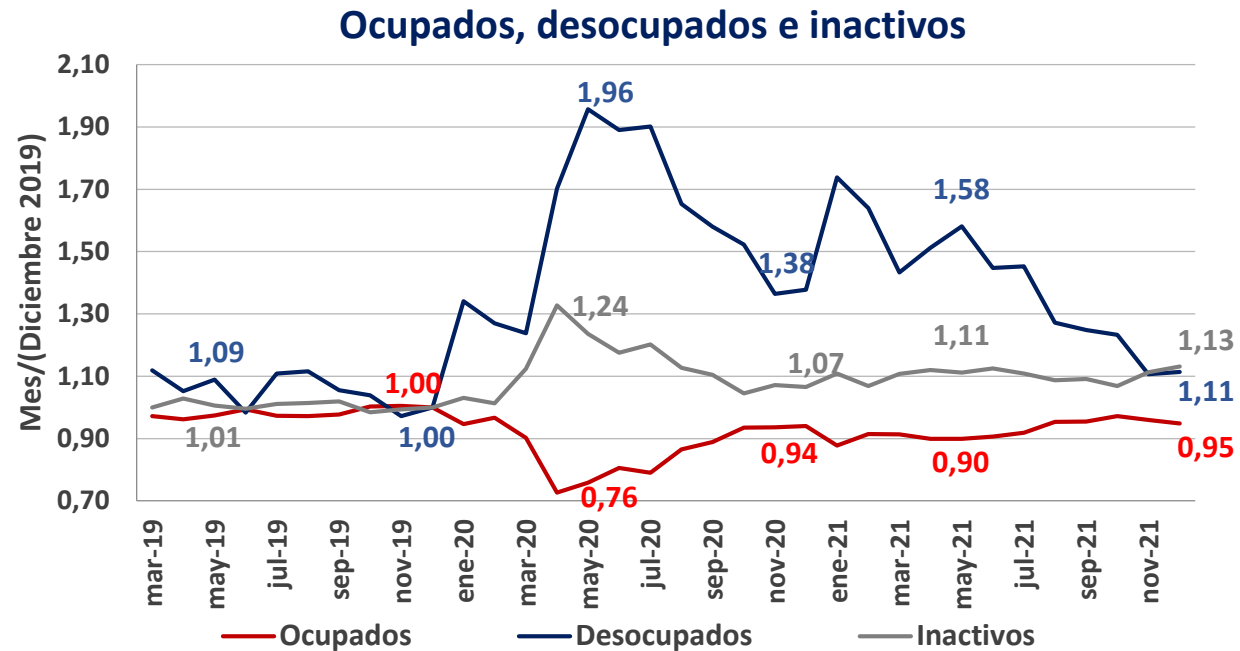

Nota: Las series están normalizadas con respecto a marzo de 2019, se muestran cifras para mayo y diciembre de cada año. Fuente: cálculos propios con base en GEIH (2019, 2020, 2021).

- Persiste el déficit de empleo, en diciembre de 2021 había aproximadamente 1.1 millones de empleos menos que en diciembre de 2019.
- El desempleo sigue sin recuperarse a sus niveles prepandemia. Además de la caída en el número de ocupados, el desempleo es más alto por un incremento en la inactividad.
  - El número de personas en edad productiva que no trabajaban ni buscaban empleo creció 1,9 millones (13%) relativo a diciembre de 2019.

# Es necesario crear empleo formal, estable y de calidad

## Ocupados formales vs. informales (vs diciembre de 2019)

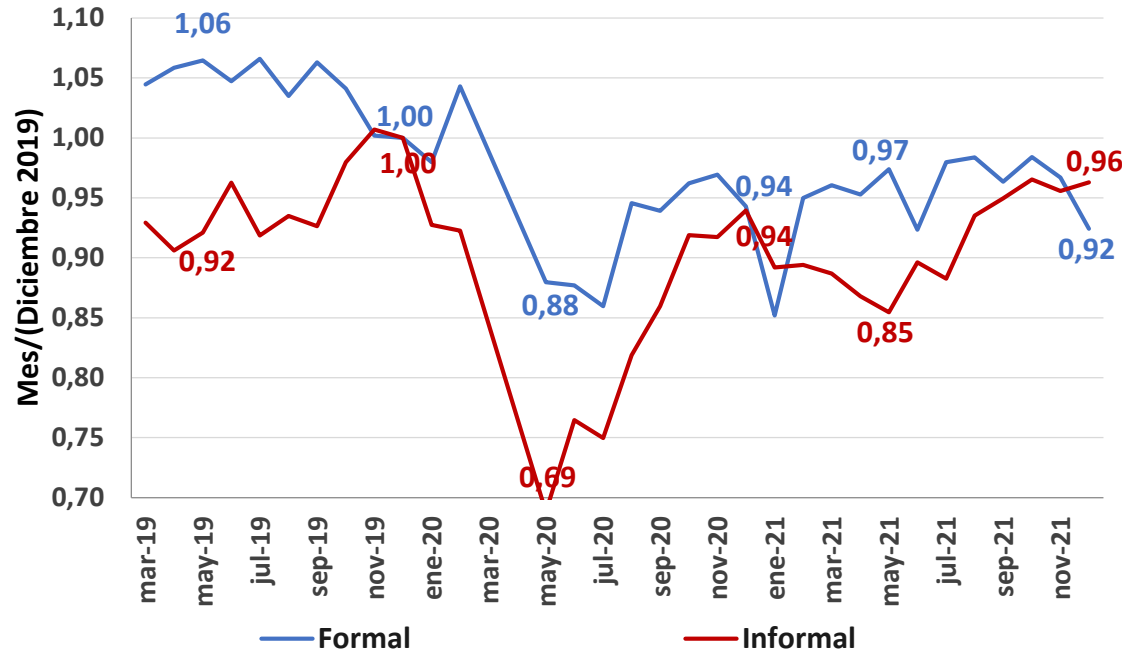

## Ocupados por categorías de empleo (vs diciembre de 2019)

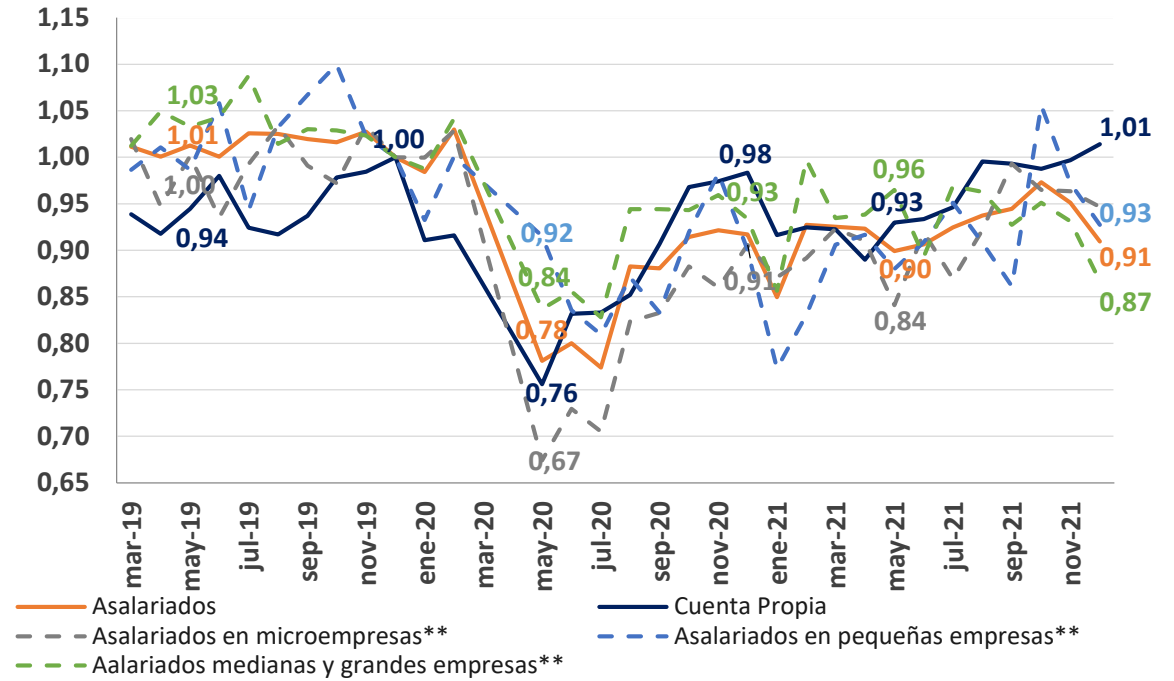

Nota: Empleados formales son aquellos que cotizan pensión. Se excluyen los meses marzo y abril de 2020 por falta de información, las series están normalizadas con respecto a diciembre de 2019. Se muestran cifras para mayo y diciembre de cada año. Fuente: Cálculos propios con base en GEIH (2019, 2020, 2021).

\*\*Se excluyen los meses marzo y abril de 2020 por falta de información. Nota: las series están normalizadas con respecto a diciembre de 2019, se muestran cifras para mayo y diciembre de cada año. Fuente: Cálculos propios con base en GEIH (2019, 2020, 2021).

- La recuperación del empleo desde su punto más bajo de abril-mayo de 2020 se concentró en la ocupación informal, principalmente por la dinámica del cuentapropismo. En diciembre de 2021 había 141 mil empleos por cuenta propia más que en el mismo mes de 2019.
- El empleo formal no ha logrado retornar a niveles prepandémicos y tiene una dinámica mucho más lenta que la del empleo informal. Diciembre cerró con 633 mil empleos formales menos relativo al mismo mes de 2019, especialmente por el pobre comportamiento del empleo asalariado en medianas y grandes empresas. El empleo informal, aunque todavía no en niveles de diciembre de 2019, está mucho más cercano a ellos que el empleo formal, y ya supera de lejos los niveles de marzo de 2019.
- El sesgo en la recuperación sugiere un empobrecimiento de la calidad del empleo, con menor estabilidad, ingreso y protección social.

## La dificultad de crear empleos de calidad ha contribuido a la persistencia de la afectación de los ingresos laborales de los hogares

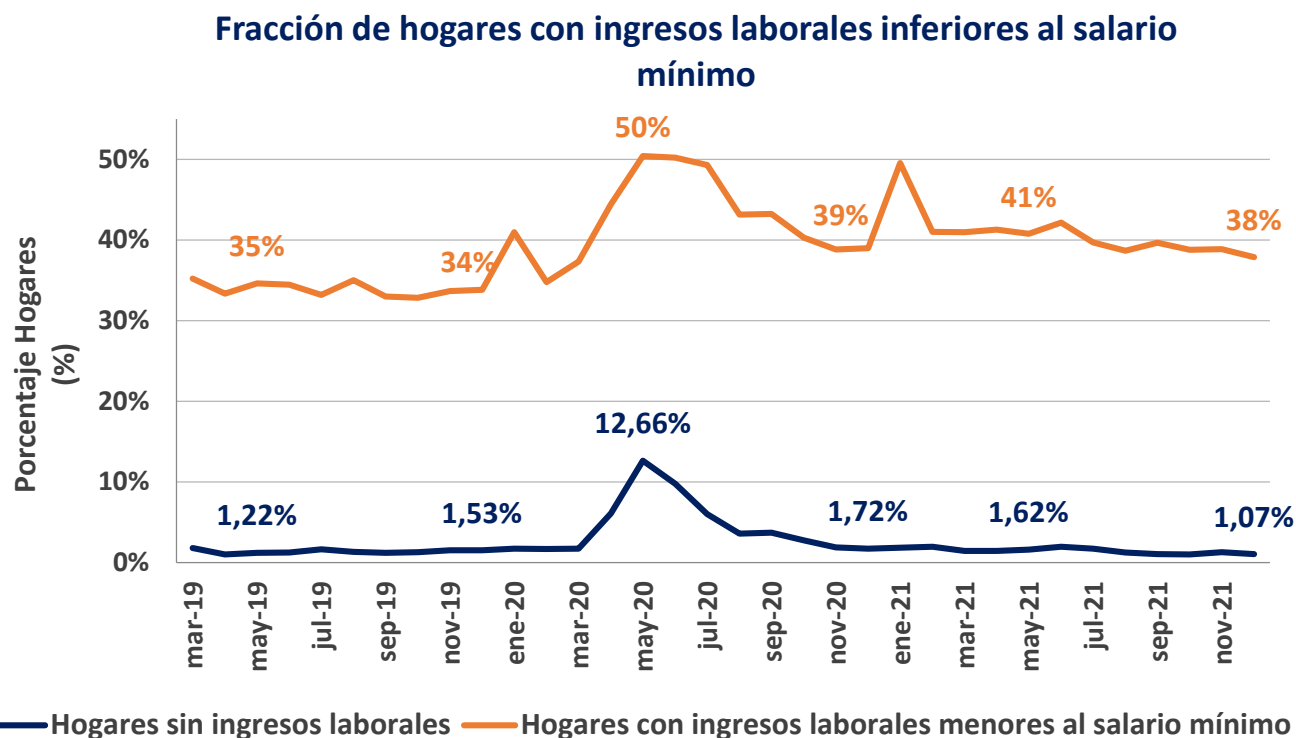

En diciembre de 2021 la fracción de hogares con ingresos inferiores al salario mínimo, hogares que típicamente dependen de empleos informales, se mantuvo 4 puntos porcentuales por encima de su nivel pre pandemia.

Nota: El ingreso laboral solo tiene en cuenta los ingresos del primer empleo, y se excluyen pagos en especie. Se muestran cifras para mayo y diciembre de cada año. Fuente: Cálculos propios con datos de la GEIH (2019-2021).

## La brecha laboral de género persiste

Ocupados formales vs. informales según sexo relativo a diciembre 2019

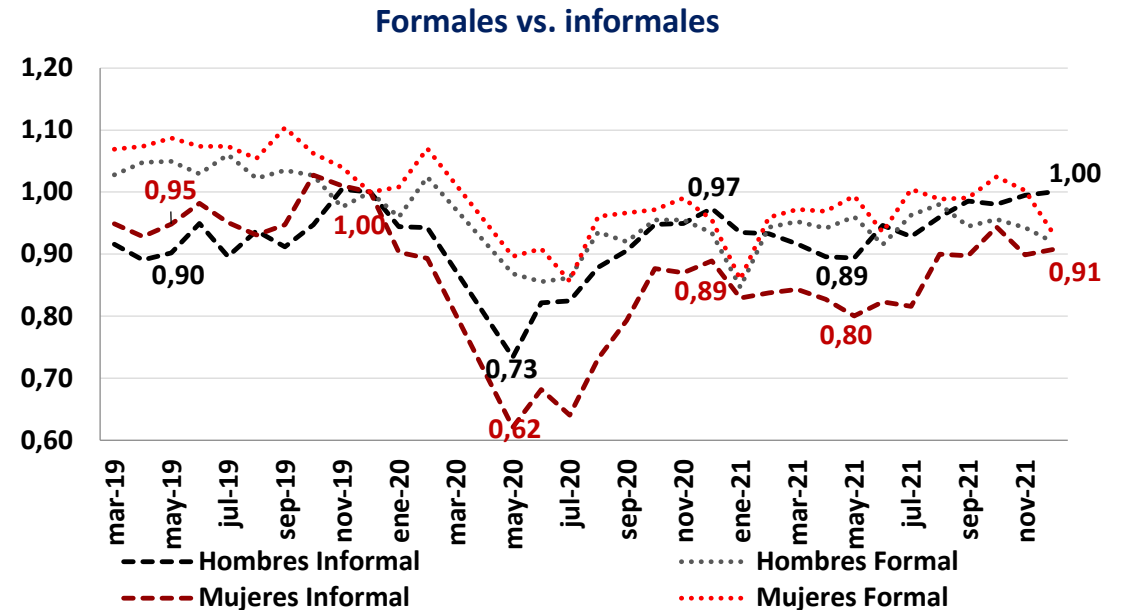
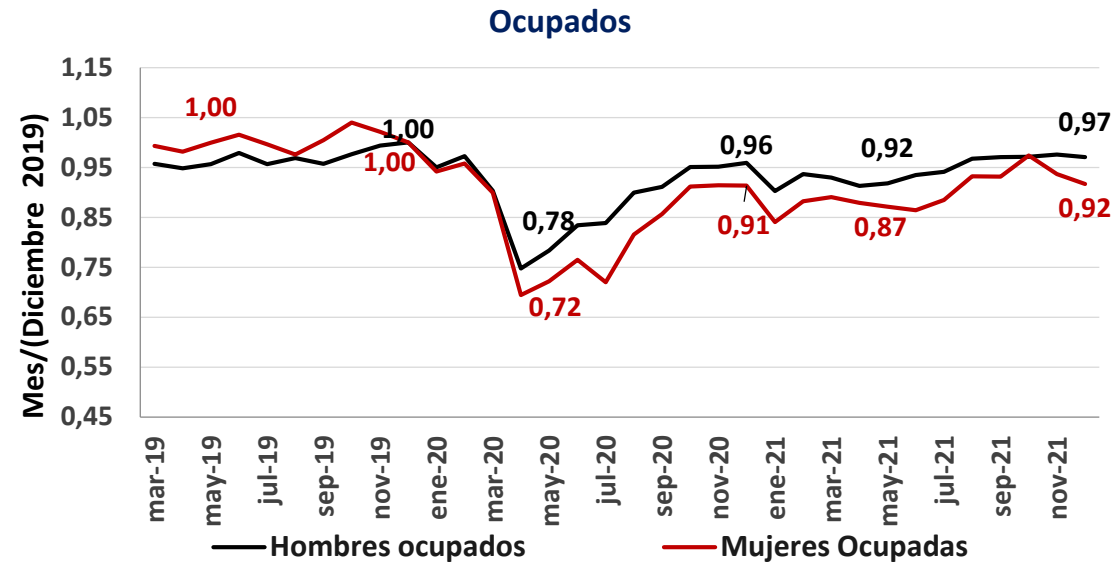

Nota: Empleados formales son aquellos que cotizan pensión. Se excluyen los meses marzo y abril de 2020 en las series de formales e informales por falta de información, las series están normalizadas con respecto a diciembre de 2019. Se muestran cifras para mayo y diciembre de cada año. Fuente: Cálculos propios con base en GEIH (2019, 2020, 2021).

- Mientras el empleo masculino se mantiene cerca de sus niveles prepandemia, el femenino mantiene una diferencia de 8% frente a diciembre de 2019 (770mil trabajadoras menos).
- Tanto en hombres como en mujeres la recuperación del empleo ha sido jalonada por la mayor dinámica de la informalidad, aunque para las mujeres esa dinámica recuperación de lo informal es menos acelerada que para los hombres.

# Los jóvenes han tenido gran dificultad para acceder a empleos de calidad

Ocupados formales vs. informales según edad relativo a diciembre 2019

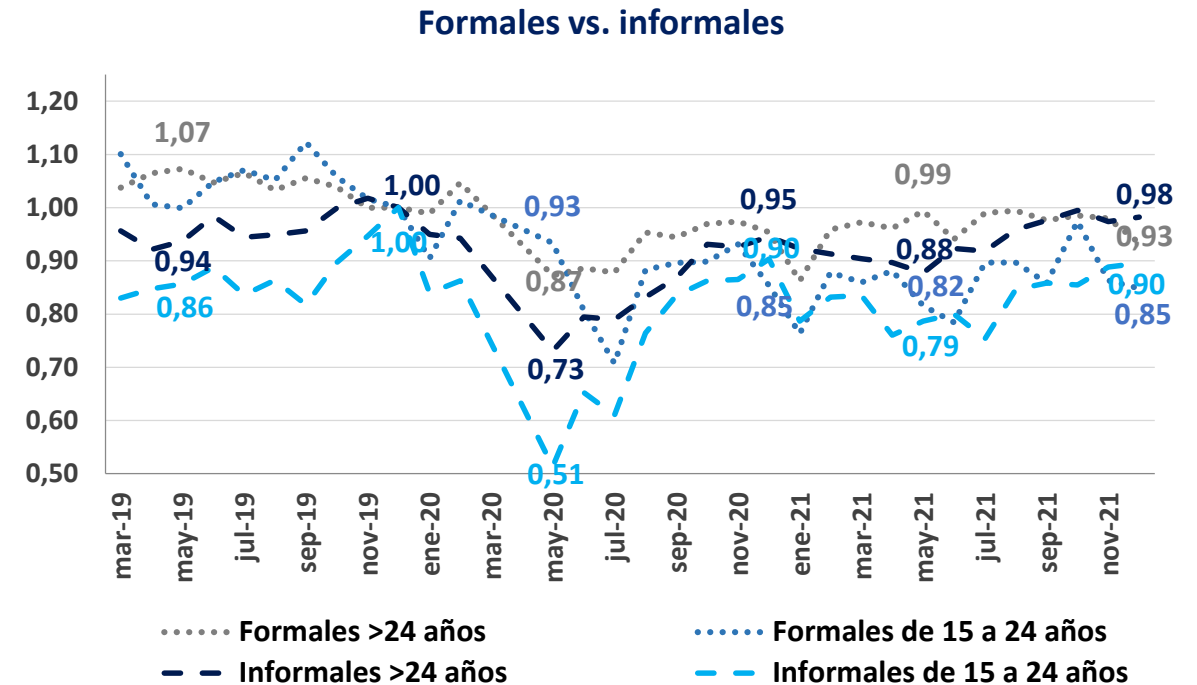
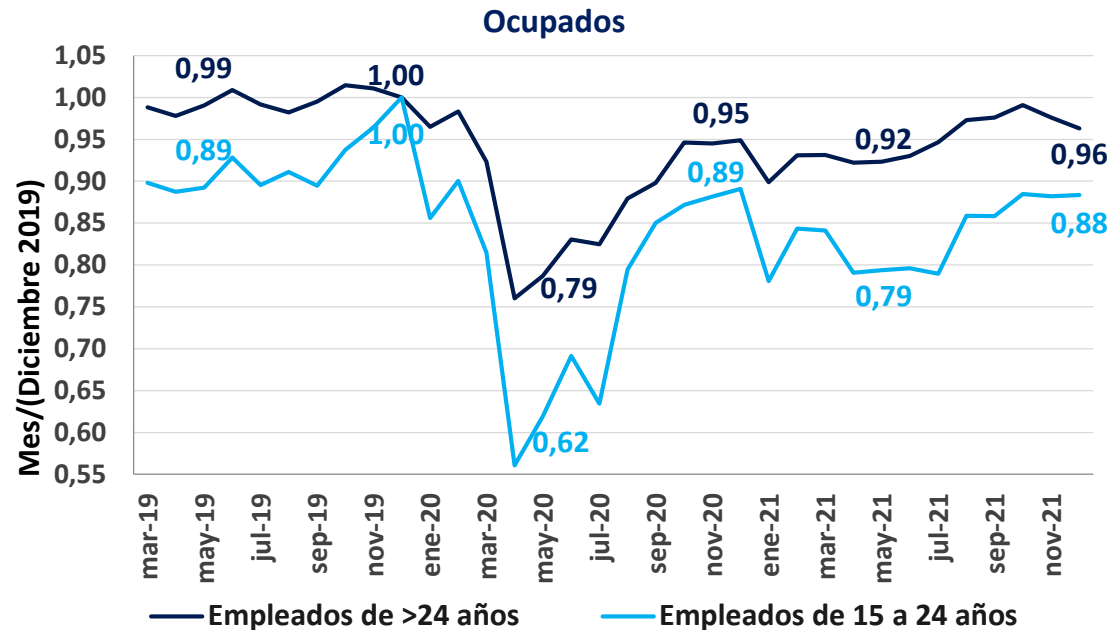

Nota: Empleados formales son aquellos que cotizan pensión. Se excluyen los meses marzo y abril de 2020 en las series de formales e informales por falta de información, las series están normalizadas con respecto a diciembre de 2019. Se muestran cifras para mayo y diciembre de cada año. Fuente: Cálculos propios con base en GEIH (2019, 2020, 2021).

- Para los jóvenes fue más difícil conseguir empleo en 2021. En diciembre de 2021 el déficit de empleos relativo a diciembre de 2019 fue de 12 puntos porcentuales (424mil empleos menos) en los jóvenes menores a 24 años, frente a 4 puntos porcentuales para los mayores de 24 años.
- Además, los jóvenes han tenido más dificultades para acceder a empleos de calidad que los adultos. Para diciembre de 2021 el déficit de empleos formales para los jóvenes frente a diciembre de 2019 fue de 139mil empleos, una caída de 15 puntos porcentuales frente a ese mes y 25 puntos frente a marzo de 2019. Aunque también hubo menos empleos informales que en diciembre de 2019, la recuperación de la informalidad en los jóvenes ha sido muy dinámica y el número de empleos informales supera ampliamente al de marzo de 2019.

# Series empleo , desempleo e inactividad (número de personas)

	Ocupados	Ocupados activos*	Desocupados	Inactivos	Formales	Informal	Asalariados	Cuenta Propia	No remunerado	Asalariados en microempresas	Asalariados en pequeñas empresas	Asalariados medianas y grandes empresas
mar-19	22114055	21560281	2682092	14417804	8739424	13374631	11360300	9320086	1433669	4763914	1724197	4872189
abr-19	21896028	20713993	2523609	14831263	8855987	13040041	11240852	9114004	1541173	4426060	1766232	5048560
may-19	22164214	21589851	2610691	14517608	8908785	13255428	11374825	9380793	1408596	4678981	1724161	4971683
jun-19	22618084	21840408	2356914	14359181	8763550	13854534	11238123	9732263	1647699	4369638	1849219	5019265
jul-19	22139997	21472489	2657297	14578485	8918543	13221454	11521766	9179363	1438868	4638562	1647965	5235240
ago-19	22115973	21523781	2676698	14624781	8660402	13455571	11513082	9105271	1497620	4827690	1804109	4881282
sep-19	22229542	21649815	2531497	14698069	8894844	13334698	11453178	9303564	1472800	4630259	1864926	4957993
oct-19	22813247	22212287	2490278	14197261	8711102	14102145	11414952	9714782	1683513	4541418	1922184	4951350
nov-19	22874449	22363587	2331819	14336207	8382078	14492371	11539480	9776542	1558428	4827668	1787039	4924773
dic-19	22760730	21924228	2398074	14425357	8367251	14393480	11232546	9930000	1598184	4672286	1747746	4812514
ene-20	21544846	19911940	3215929	14865084	8196979	13347867	11053010	9045938	1445899	4669936	1629722	4753352
feb-20	22005790	21460869	3044988	14616783	8726029	13279761	11568106	9096479	1341204	4805396	1749480	5013230
mar-20	20530606	17364987	2968960	16210000								
abr-20	16524627	10755117	4082509	19144000								
may-20	17262386	13871904	4693929	17836363	7360392	9901994	8775654	7506123	980609	3149423	1599532	4026698
jun-20	18344624	16478990	4532731	16957046	7339065	11005560	8987755	8259225	1097645	3408734	1460073	4118948
jul-20	17983555	16701352	4558875	17333718	7192737	10790818	8692920	8273975	1016661	3294050	1414374	3984496
ago-20	19697084	18731048	3965140	16255663	7912102	11784982	9913943	8461558	1321583	3847434	1521903	4544607
sep-20	20231947	19500003	3788236	15939345	7857675	12374272	9891633	9004147	1336167	3891287	1456281	4544064
oct-20	21274548	20616795	3651908	15074362	8049418	13225130	10270286	9611345	1392917	4123716	1607024	4539546
nov-20	21312577	20690195	3272577	15457051	8109885	13202692	10352545	9672772	1287260	4017943	1717781	4616821
dic-20	21409111	20635496	3304655	15369924	7889049	13520061	10301022	9765580	1342508	4231972	1573948	4495102
ene-21	19967802	18710888	4167365	15990107	7127954	12839848	9541441	9097627	1328734	4068581	1350513	4122347
feb-21	20817517	20300304	3931434	15418004	7946787	12870730	10417058	9181744	1218715	4166102	1451793	4799163
mar-21	20801273	20201095	3437130	15970333	8036890	12764383	10394422	9160408	1246443	4312929	1583340	4498152
abr-21	20465166	19709278	3626464	16158984	7971314	12493852	10370330	8835025	1259811	4252690	1602224	4515416
may-21	20467465	19534977	3792338	16032790	8149688	1,23E+07	1,01E+07	9231437	1124407	3929962	1538071	4643588
jun-21	20628148	19937848	3470586	16235937	7727474	12900674	10181321	9268771	1178056	4293994	1588431	4298896
jul-21	20902013	20310866	3484569	15990266	8198701	12703313	10387247	9395640	1119127	4061109	1662354	4663783
ago-21	21692454	21130101	3051366	15675305	8231853	13460600	10527196	9886025	1279233	4306671	1587293	4633232
sep-21	21729244	21176872	2992919	15739338	8061167	13668077	10608629	9859996	1260620	4640431	1505148	4463051
oct-21	22128310	21612786	2956818	15418851	8232581	13895729	10931261	9806666	1390383	4508477	1845307	4577477
nov-21	21848743	21415521	2652855	16044959	8091323	13757421	10682143	9898960	1267640	4501790	1699174	4481178
dic-21	21593857	20941538	2670720	16324665	7734217	13859639	10214412	10070788	1308657	4422348	1620653	4171412



# Series empleo, desempleo e inactividad por sexo (número de personas)

	Hombres			Mujeres		
	Ocupados	Ocupados Formales	Ocupados Informales	Ocupadas	Ocupadas Formales	Ocupadas Informales
ene-19	12867677	4664875	8202802	8782184	3365929	5416255
feb-19	12962439	5091443	7870996	9108743	3624446	5484297
mar-19	12924830	5108561	7816269	9189225	3630863	5558362
abr-19	12810918	5209090	7601828	9085111	3646897	5438214
may-19	12915633	5216962	7698672	9248580	3691824	5556757
jun-19	13221106	5117170	8103936	9396979	3646381	5750598
jul-19	12922280	5271457	7650823	9217717	3647086	5570631
ago-19	13084403	5080420	8003983	9031570	3579982	5451588
sep-19	12930414	5146184	7784230	9299128	3748660	5550468
oct-19	13189584	5103682	8085902	9623663	3607419	6016244
nov-19	13424203	4849421	8574782	9450246	3532657	5917589
dic-19	13506835	4970947	8535888	9253895	3396303	5857592
ene-20	12830372	4772007	8058365	8714474	3424972	5289502
feb-20	13139939	5091418	8048521	8865851	3634611	5231239
mar-20	12203980	570119	11633861	8326626	160855	8165772
abr-20	10096878	571564	9525314	6427749	167163	6260587
may-20	10581650	4316342	6265309	6680736	3044051	3636685
jun-20	11266743	4253722	7013020	7077882	3085342	3992539
jul-20	11322871	4283512	7039359	6660685	2909225	3751459
ago-20	12148149	4649197	7498953	7548935	3262905	4286029
sep-20	12302768	4574547	7728222	7929179	3283128	4646050
oct-20	12839850	4748727	8091123	8434697	3300691	5134007
nov-20	12852880	4747442	8105438	8459697	3362443	5097254
dic-20	12956409	4644329	8312080	8452702	3244721	5207981
ene-21	12191587	4209649	7981938	7776215	2918305	4857910
feb-21	12653271	4689540	7963731	8164246	3257247	4906999
mar-21	12560116	4735732	7824384	8241157	3301158	4939999
abr-21	12329267	4681053	7648215	8135899	3290261	4845638
may-21	12404311	4773842	7630470	8063153	3375846	4687307
jun-21	12628060	4549608	8078453	8000087	3177867	4822221
jul-21	12712241	4786847	7925394	8189772	3411853	4777919
ago-21	13064512	4874457	8190055	8627942	3357396	5270545
sep-21	13108826	4697227	8411600	8620418	3363940	5256478
oct-21	13118795	4752210	8366586	9009514	3480371	5529144
nov-21	13178281	4686924	8491357	8670462	3404399	5266064
dic-21	13110073	4567983	8542090	8483784	3166234	5317550

# Series empleo por grupo etario

	Adultos		Jóvenes	
	Informales	Formales	Informales	Formales
ene-19	11042261	7157975	2451500	872829
feb-19	10764901	7766872	2478510	949017
mar-19	11008393	7731153	2262348	1008271
abr-19	10607427	7934042	2309226	921945
may-19	10788346	7993764	2334870	915021
jun-19	11329070	7803352	2419542	960198
jul-19	10870795	7937941	2279332	980602
ago-19	10923807	7697397	2354052	963005
sep-19	11007437	7866120	2228650	1028724
oct-19	11499886	7741773	2444126	969329
nov-19	11718596	7450907	2579968	931171
dic-19	11512137	7451313	2725455	915938
ene-20	10930721	7368136	2288637	828844
feb-20	10851104	7798245	2350689	927784
mar-20	16863996	644177	2879492	86797
abr-20	13775881	635434	1938835	103292
may-20	8412909	6505193	1398715	855199
jun-20	9148309	6599846	1778328	739219
jul-20	9094559	6544673	1661967	648064
ago-20	9574631	7103316	2084181	808787
sep-20	9994496	7037008	2275111	820667
oct-20	10717430	7226474	2350782	822944
nov-20	10661106	7257023	2358202	852861
dic-20	10886305	7107119	2461770	781930
ene-21	10618883	6428886	2144084	699068
feb-21	10507998	7142677	2267159	804109
mar-21	10409748	7249362	2274919	787528
abr-21	10326212	7164057	2071457	807257
may-21	10105565	7402579	2143727	747109
jun-21	10630506	7008957	2179904	718517
jul-21	10571342	7377084	2053803	821617
ago-21	11039397	7410229	2305911	821624
sep-21	11236544	7274837	2338830	786330
oct-21	11454598	7339828	2328972	892753
nov-21	11209775	7300467	2420512	790856
dic-21	11304447	6957217	2440449	777000

# Conceptos y referencias

---

## Conceptos:

- Empleo activo: el trabajador reportó haber trabajado más de cero horas en la semana anterior a la encuesta.
- Empleo formal: se refiere a aquellos en los que los trabajadores cotizan pensión.
- Jóvenes: Individuos entre 15 y 24 años de edad
- Adultos: Individuos con 24 años o más
- Ingresos laborales: solo se tienen en cuenta los ingresos del primer empleo, y se excluyen pagos en especie.
- Hogares con ingresos inferiores al salario mínimo: incluyen hogares con ingreso cero.

## Fuentes de información:

Gran encuesta integrada de hogares (DANE)

- 2019:

[http://microdatos.dane.gov.co/index.php/catalog/599/get\\_microdata](http://microdatos.dane.gov.co/index.php/catalog/599/get_microdata)

- 2020:

[http://microdatos.dane.gov.co/index.php/catalog/659/get\\_microdata](http://microdatos.dane.gov.co/index.php/catalog/659/get_microdata)

- 2021:

[http://microdatos.dane.gov.co/index.php/catalog/701/get\\_microdata](http://microdatos.dane.gov.co/index.php/catalog/701/get_microdata)