

# Seguimiento al empleo y los ingresos de los hogares colombianos

---

OBSERVATORIO DE COYUNTURA ECONÓMICA Y SOCIAL

14 JULIO 2021



Facultad  
de Economía

Figura 1: Ocupados, desocupados, inactivos y horas efectivas de trabajo relativo a marzo de 2019

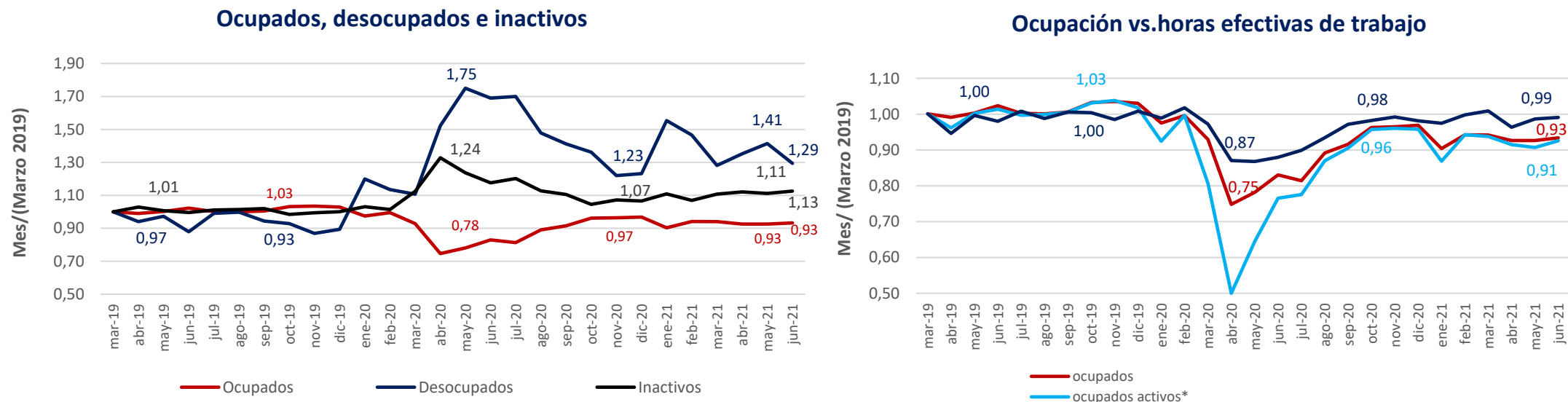

\*Empleo activo: el trabajador reportó haber trabajado más de cero horas en la semana anterior a la encuesta. Nota: Las series están normalizadas con respecto a marzo de 2019, se muestran cifras para mayo y octubre de cada año, y para junio de 2021 únicamente en el panel izquierdo, las horas de trabajo semanales se calculan teniendo en cuenta el primer empleo. Fuente: cálculos propios con base en GEIH (2019, 2020, 2021).

**Figura 2: Evolución mensual de la fracción de hogares con ingresos laborales inferiores al salario mínimo**

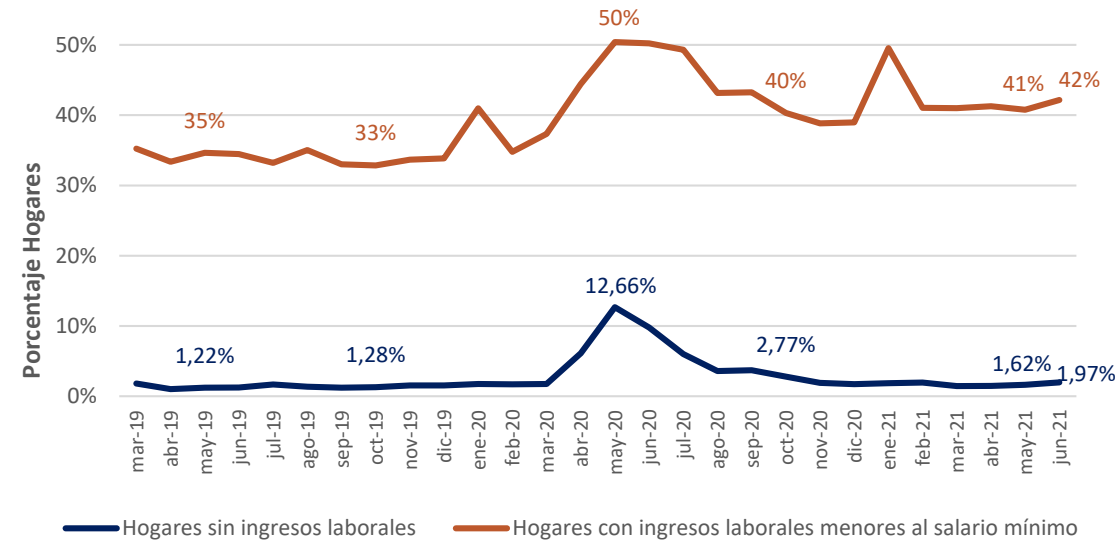

Nota: El ingreso laboral solo tiene en cuenta los ingresos del primer empleo, y se excluyen pagos en especie. Se muestran cifras para mayo y octubre de cada año, y para junio de 2021. Fuente: Cálculos propios con datos de la GEIH (2019-2021) .

Figura 3: Evolución de los ocupados formales, informales y por categorías de empleo relativo a marzo de 2019

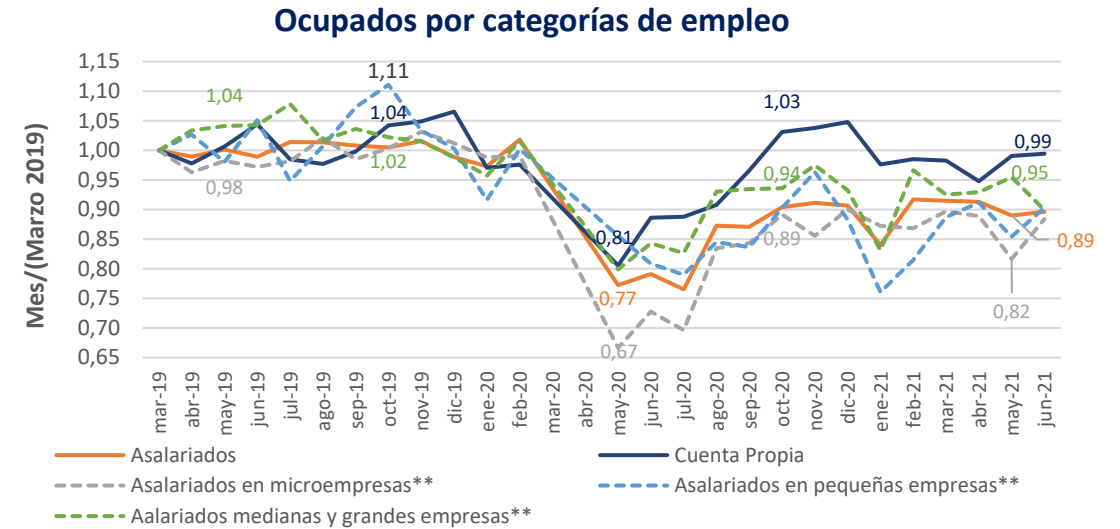
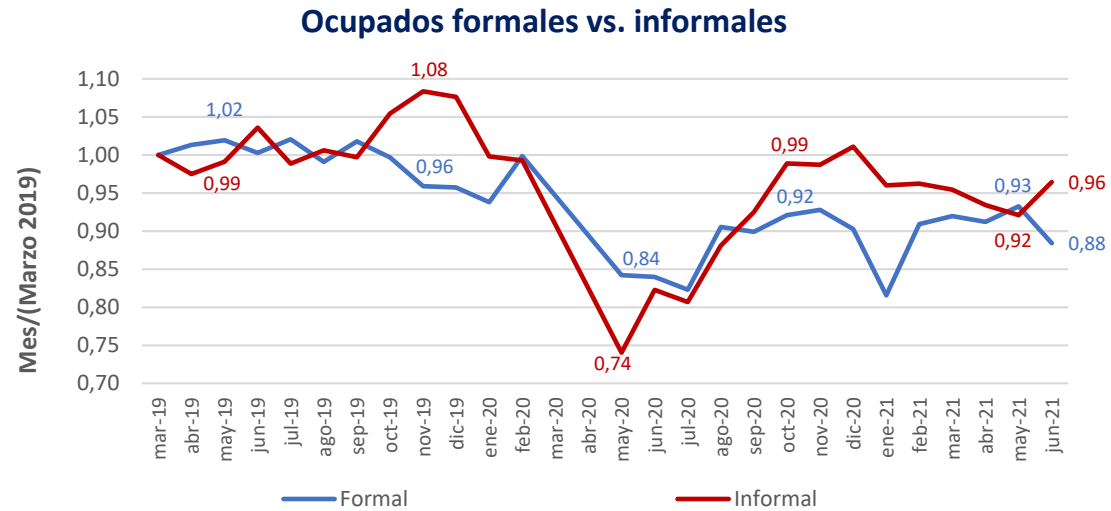

Nota: Empleados formales son aquellos que cotizan pensión. Se excluyen los meses marzo y abril de 2020 por falta de información, y las series están normalizadas con respecto a marzo de 2019. Se muestran cifras para mayo y octubre de cada año, y junio de 2021. Fuente: Cálculos propios con base en GEIH (2019, 2020, 2021).

\*\*Se excluyen los meses marzo y abril de 2020 por falta de información. Nota: las series están normalizadas con respecto a marzo de 2019, se muestran cifras para mayo y octubre de cada año. Fuente: Cálculos propios con base en GEIH (2019, 2020, 2021).

Figura 4. Ocupados formales vs. informales según sexo relativo a marzo 2019

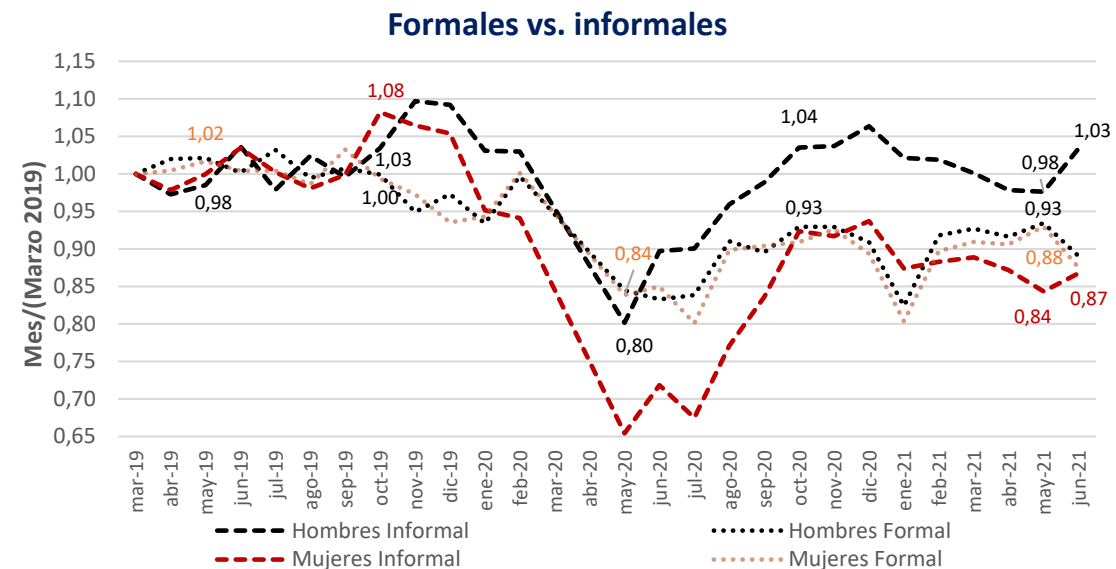
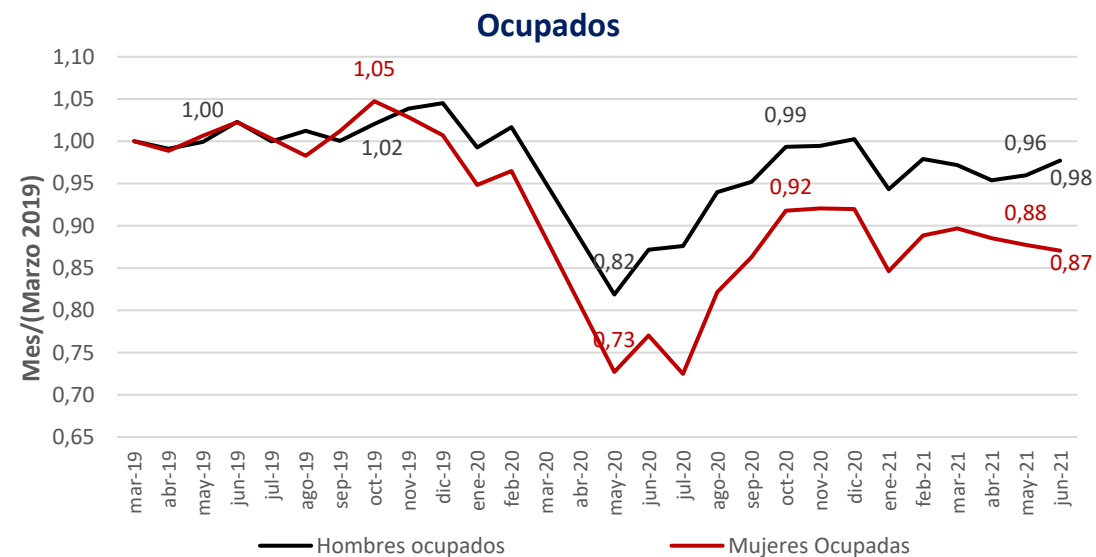

Nota: Empleados formales son aquellos que cotizan pensión. Se excluyen los meses marzo y abril de 2020 en las series de formales e informales por falta de información, las series están normalizadas con respecto a marzo de 2019. Se muestran cifras para mayo y octubre de cada año, y para junio de 2021. Fuente: Cálculos propios con base en GEIH (2019, 2020, 2021).

**Figura 5: Ocupados relativo a marzo 2019 por quintil de la distribución de ingresos personales (Enero-Junio 2021)**

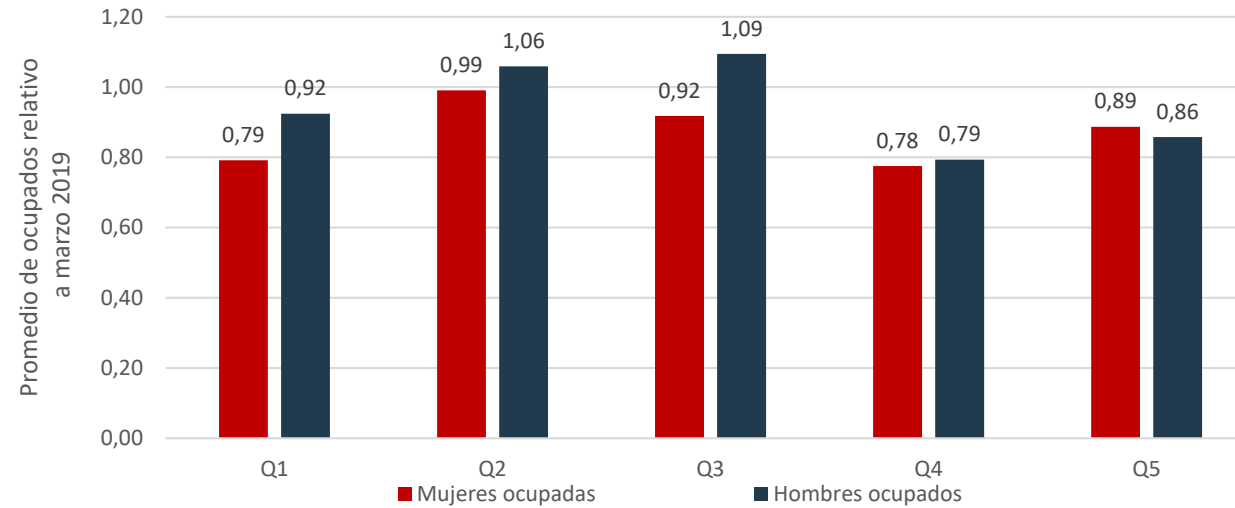

Nota: La distribución de ingresos se calcula con respecto a los ingresos laborales personales, y las series de empleo están normalizadas con respecto a marzo de 2019. Fuente: Cálculos propios con base en GEIH (2019, 2020, 2021).