



ENCUESTA LONGITUDINAL COLOMBIANA

ELCA

**Facultad de Economía
CEDE**

21 de Septiembre
2016

Contenido



Qué es la ELCA?



Datos

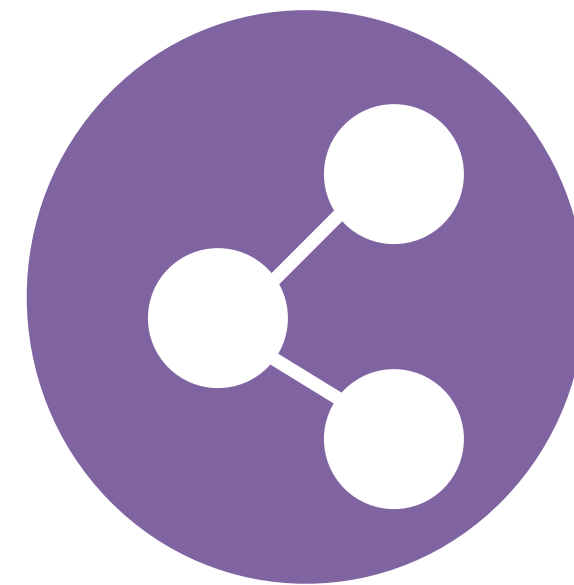

Temáticas



La ELCA

Una encuesta longitudinal realiza seguimiento a los mismos individuos a través del tiempo...



Va más allá de las caracterizaciones, coberturas y cambios netos en los indicadores.



Línea base



Primer Seguimiento



Segundo Seguimiento



Tercer seguimiento

Analizar los efectos en el mediano y largo plazo de las decisiones.

Permite documentar las transiciones para entender los cambios.

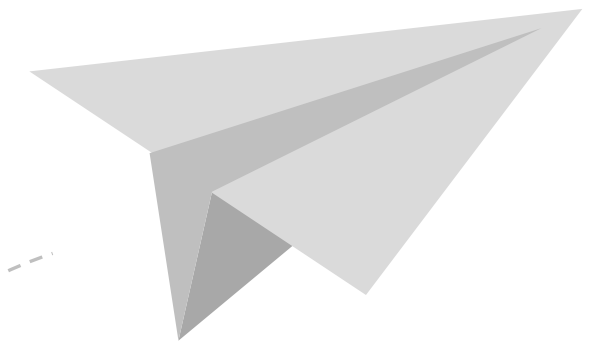

ELCA



La Encuesta Longitudinal Colombiana de la Universidad de los Andes tiene como objetivo aumentar la comprensión de los cambios sociales y económicos a nivel individual y de los hogares en Colombia.





Qué comportamientos podemos caracterizar con la ELCA?



El desarrollo de la primera infancia en Colombia

Mediciones antropométricas, pruebas desarrollo cognitivo y socioemocional.



Dinámicas de la propiedad rural

Tenencia de la tierra, dinámicas de producción y propiedad de la vivienda.



Vulnerabilidad de los hogares

Choques y mecanismos para enfrentarlos, tanto climáticos como de violencia.



Comportamientos sociales y políticos

Comportamiento electoral, cultura y actitudes, fuentes de información sobre la situación del país y postconflicto.

Cambios en el país durante la aplicación de la encuesta

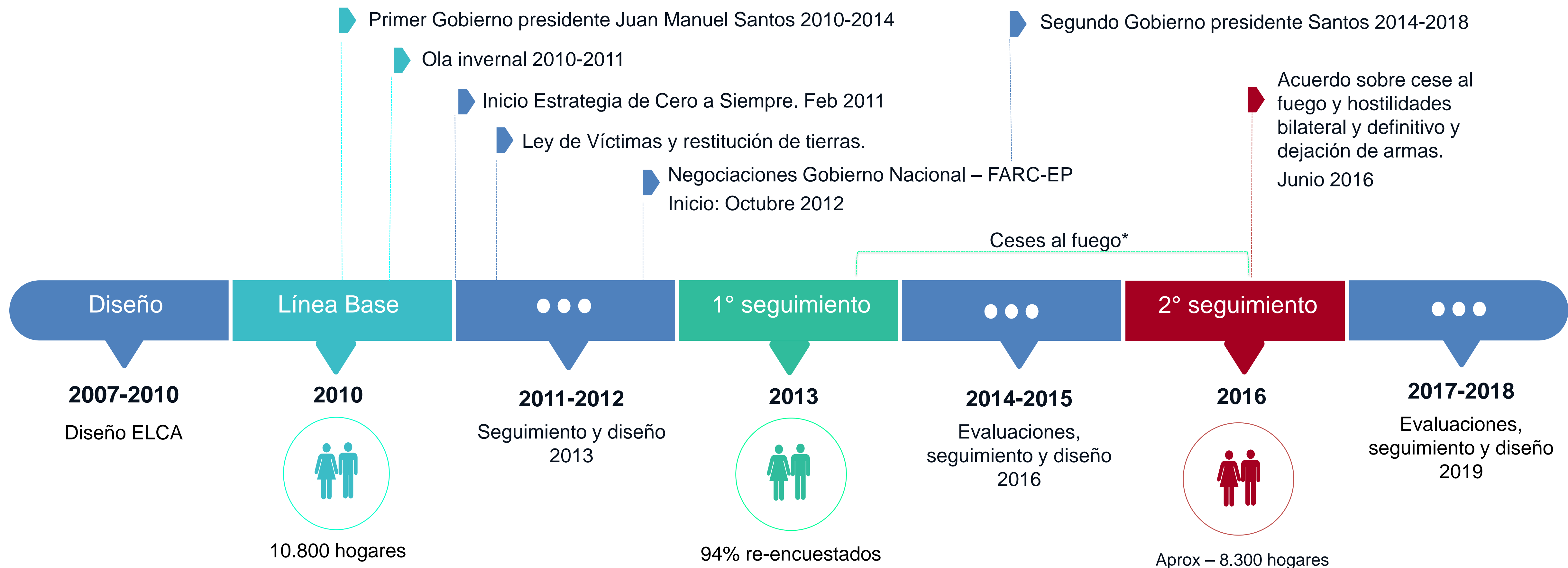

* Ceses al fuego unilaterales: (1) 20/11/2013 a 19/12/2013; (2) 15/12/2013 a 15/01/2014; (3) 18/05/2014 a 28/05/2014; (4) 09/06/2014 a 30/06/2014; (5) 20/12/2014 a 22/05/2015; (6) 20/07/2015 indefinido,



Datos

Representatividad



URBANA

Estratos 1 al 4

5 Regiones:

Bogotá
Central
Oriental
Atlántica
Pacífica



RURAL

Rural disperso y hogares con Unidad productiva agropecuaria

4 Microrregiones:

Atlántica Media
Cundi-Boyacense
Eje Cafetero
Centro-Oriente

Ubicación de los hogares

...

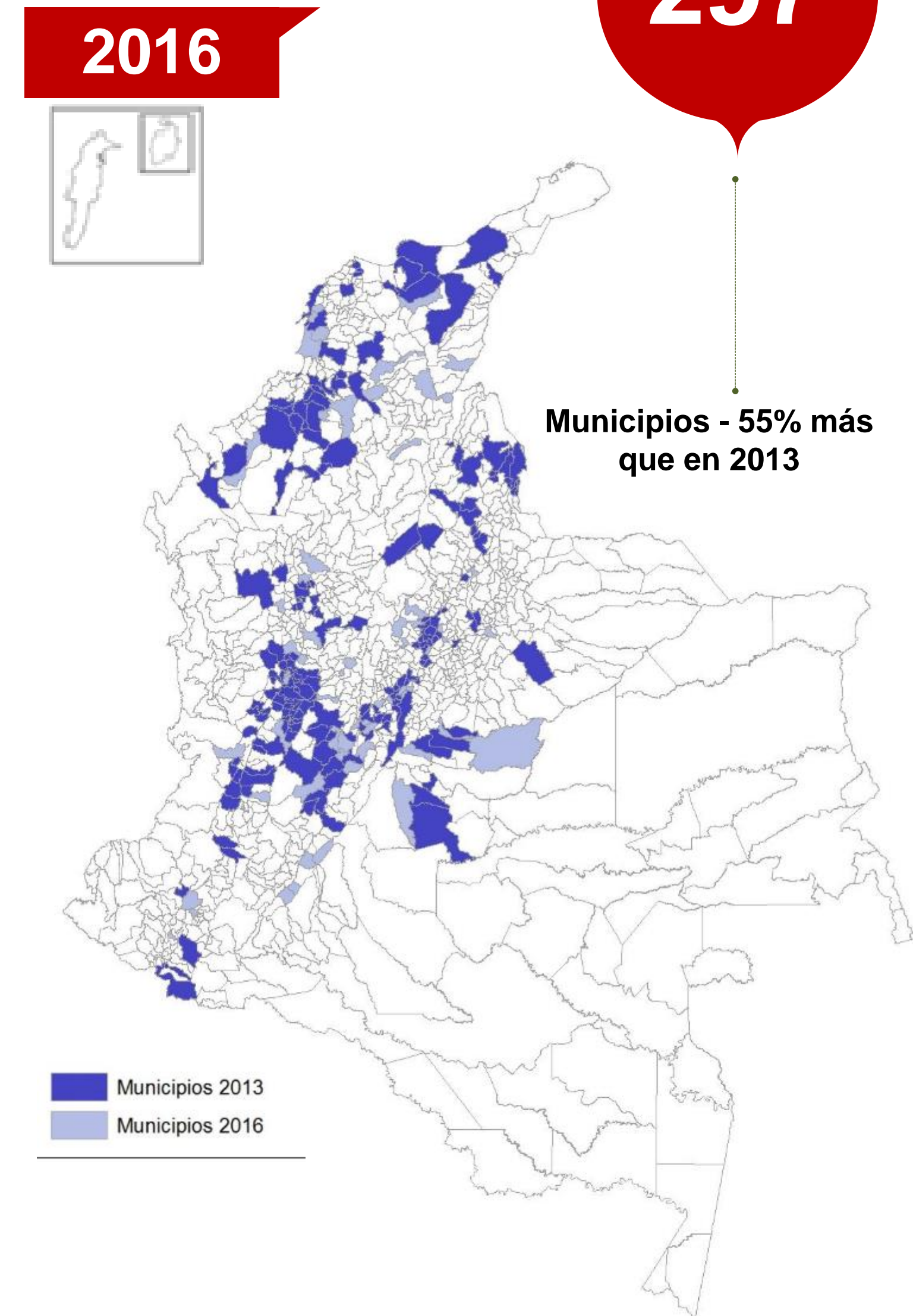
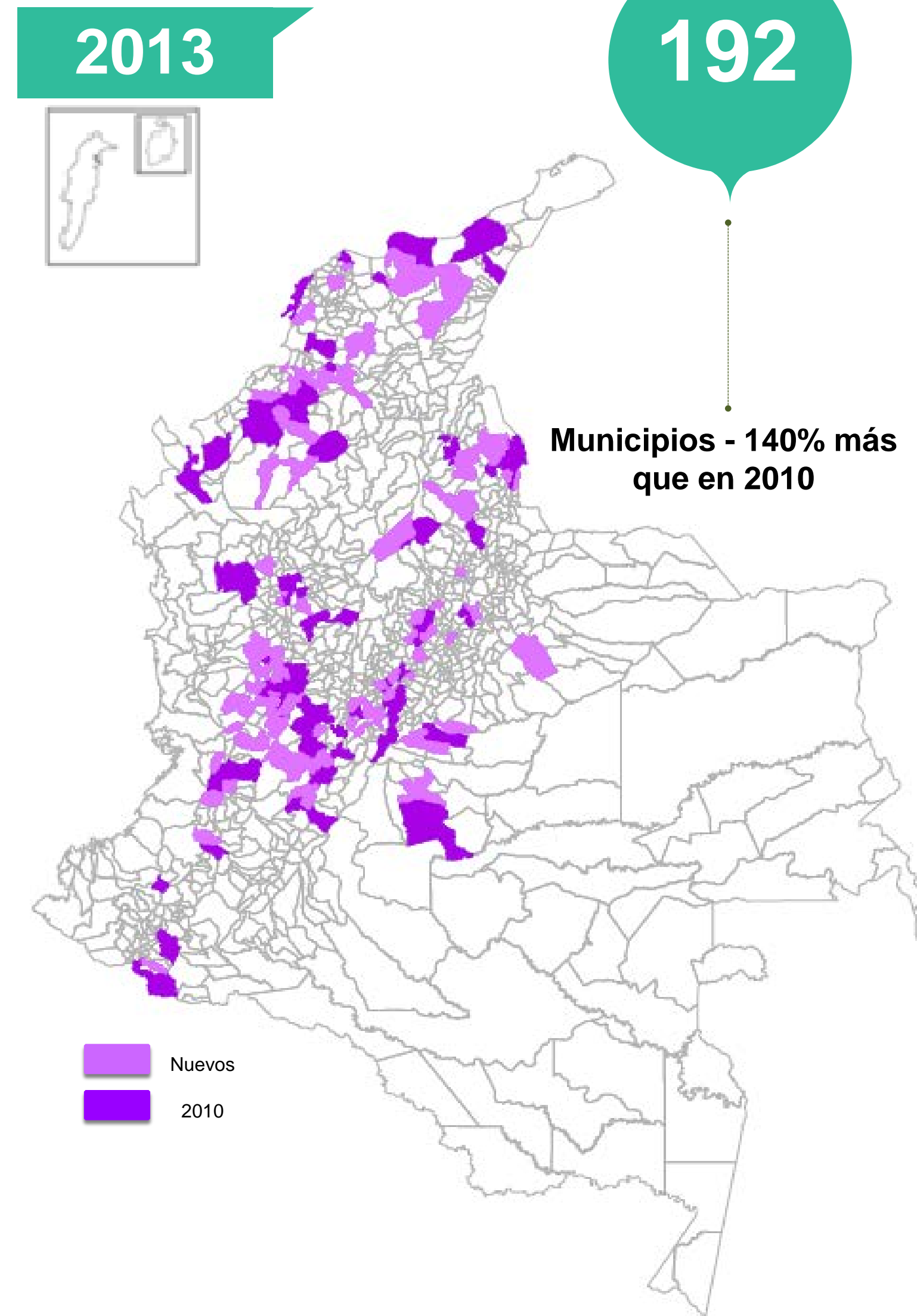
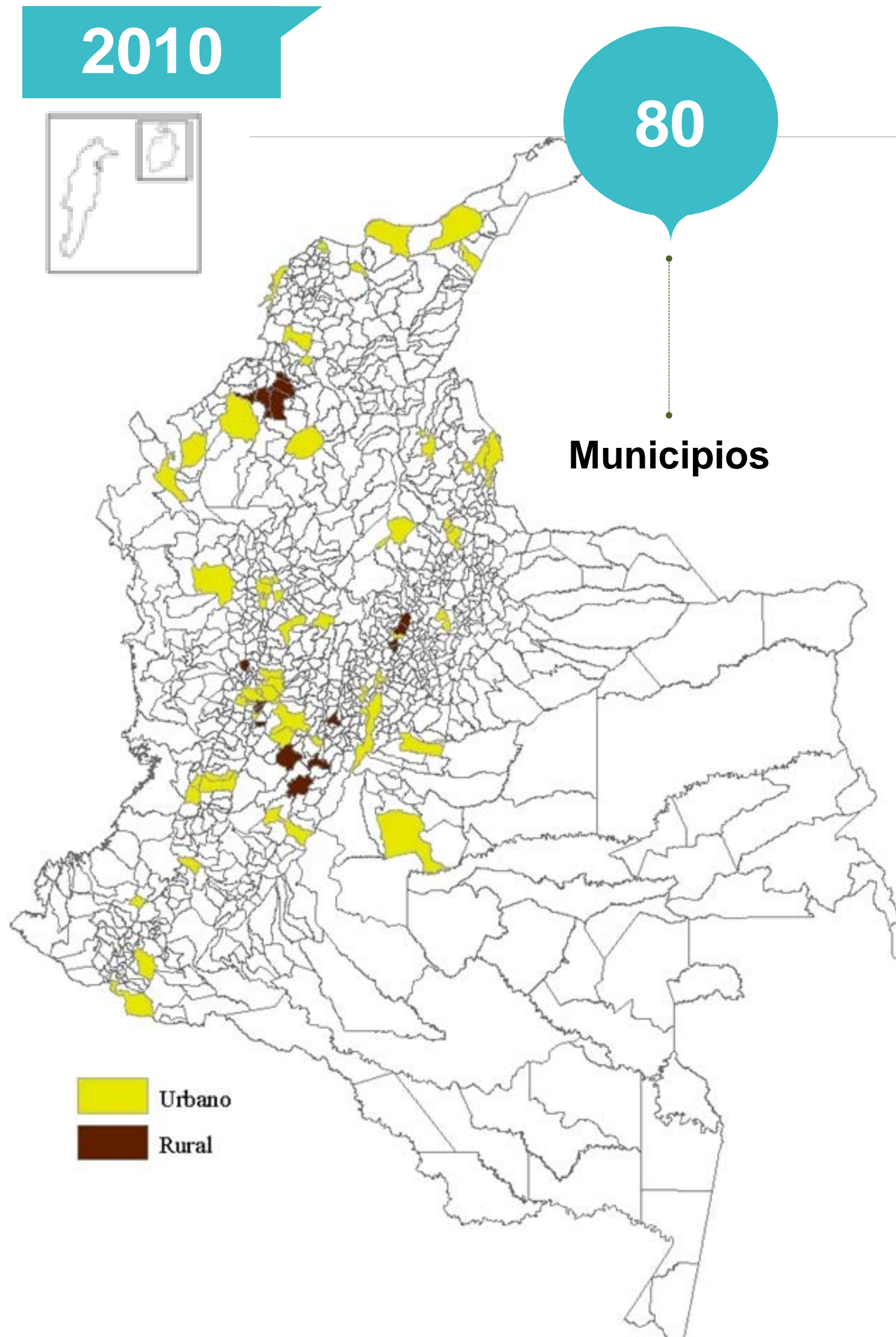

Seguimiento con base en los hogares encuestados en 2010



MIGRACIÓN

Cuando las personas de seguimiento cambian su lugar de residencia, la regla de seguimiento establece que se buscan si se encuentran en municipios cercanos a los de la muestra original (máximo a 1 hora y media de distancia).

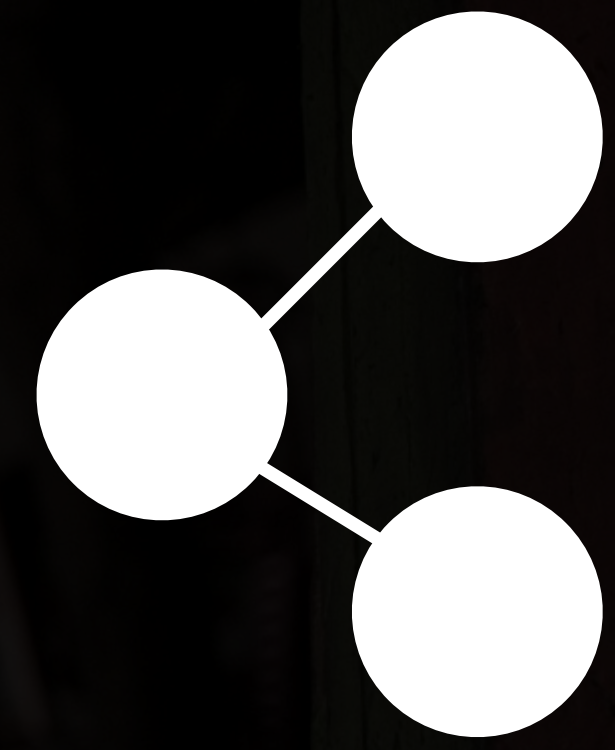

Temáticas

Hogar

Características de la vivienda.
Bienes y servicios e ingresos del hogar



Choques
Magnitud del choque por percepción y cantidad de veces



Gastos y deudas.
Créditos (Acceso a Servicios Financieros) y Tarjetas de Crédito
Retraso en Pagos

Transferencias
Activos y aseguramiento
Ingresos del hogar



Salud y Seguridad Social (Enfermedades crónicas)
Fecundidad (para todas las mujeres encuestadas)

Adultos de seguimiento

Ahorro
Capital Social
Migración

Educación
Fuerza laboral
Historia Laboral.

Hábitos (Alimenticios, saludables y cigarrillo)

Comportamiento electoral
Cultura y actitudes
Fuentes de información sobre la situación del país

Niños y jóvenes



Mediciones
Antropométricas
Peso y
talla

Cuidado de
Menores
(2013):
Vacunación y
cuidados
prenatales

Labores de
Niños
Fuerza de
Trabajo

Pruebas
Desarrollo
cognitivo
TVIP
(verbal)

Pruebas
Desarrollo
socioemocional
ASQ: SE
(2013) SDQ
(2016)



Consumo de
Alimentos

Interacción
con los
padres



Política
(Jefe y
cónyuge)

List experiments
2013:
Evasión de
impuestos
Compra de votos
Decisión del voto

List experiments
2016:
Reinserción de
desmovilizados
de las FARC
Compra de
votos (Directa)



2016-
Preguntas
sobre
posconflicto

Comunidades



Problemas
de la
comunidad
Capital
Social

Oferta
institucional,
infraestructur
a y servicios
públicos

Conflicto
Seguridad

Tierras

Propiedad de
la tierra



Producción

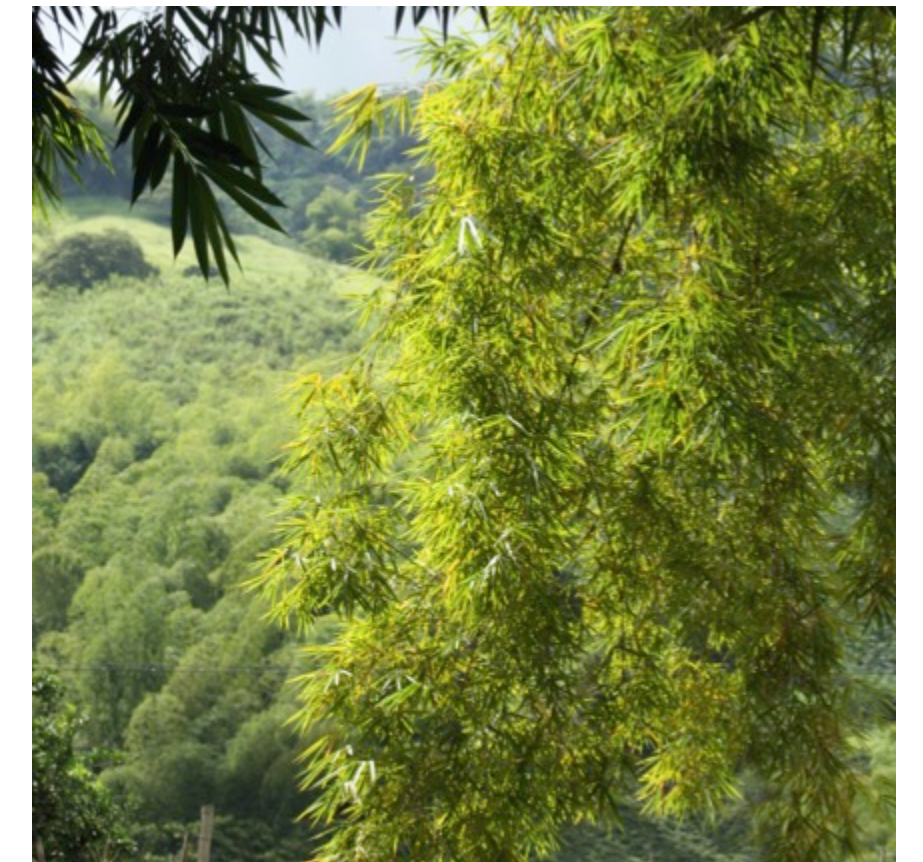

Unidades
productivas
agropecuari
as

Choques



www.encuestalongitudinal.uniandes.edu.co

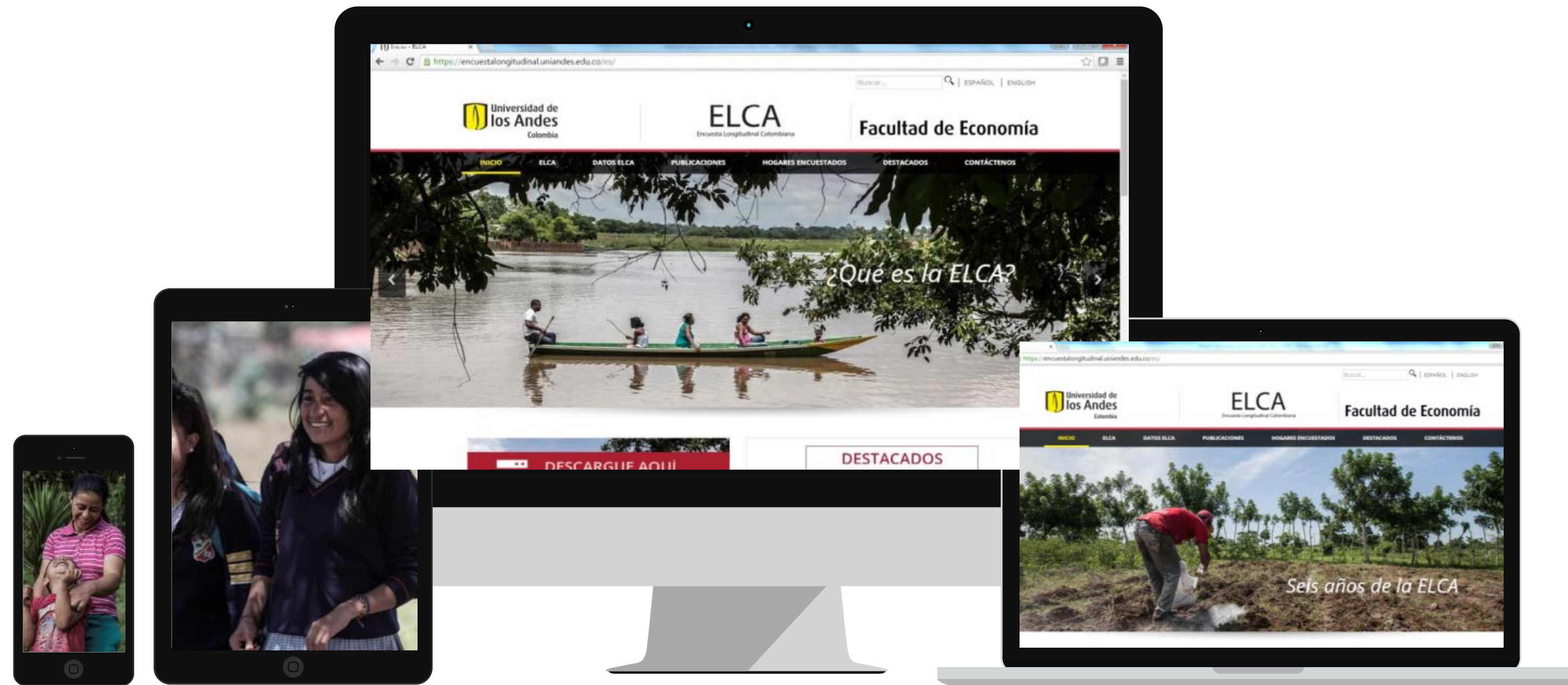

Gracias