

ENCUESTA LONGITUDINAL SOBRE DINÁMICA DE LOS HOGARES COLOMBIANOS

PANEL DE HOGARES



**CEDE, Facultad de Economía
Universidad de Los Andes**

Equipo Técnico

Nacional	Internacional
Raquel Bernal Paula Marcela Escobar Carmen Elisa Flórez Alejandro Gaviria Luis Carlos Gómez Juliana Helo Ana María Ibáñez Christian Jaramillo Ximena Peña Álvaro Suárez	Orazio Atanasio – University College Londres Jere R. Behrman – University of Pennsylvania Michael Carter - University of Wisconsin Edward Freeland - University of Princeton Luis Rubalcava - CIDE – México James Walker – University of Wisconsin

La Encuesta Longitudinal busca observar cambios de los hogares e individuos a lo largo del tiempo, para, entre otros:

- Identificar los determinantes de la pobreza estructural y transitoria, urbana y rural
- Examinar el impacto de diversos tipos de choques sobre el bienestar de los hogares y las estrategias que adoptan para superarlos
- Identificar el impacto de los choques sobre la tenencia de la tierra, la inversión y la producción agrícola
- Entender la estructura y dinámica de la tenencia de tierras y su relación con la actividad económica y la inversión agrícola
- Entender la relación entre desempeño durante la niñez temprana (tanto en términos cognitivos y no cognitivos) y resultados laborales durante la edad adulta

Operacionalidad

- Seguimiento a lo largo del tiempo de un grupo de hogares representativos de las zonas urbanas a nivel nacional y de 4 micro-regiones rurales
 - Rondas bianuales durante aproximadamente 10 años
 - Seguimiento al jefe, cónyuge e hijos menores de 10 años
- En Latinoamérica, solo la encuesta longitudinal Mexicana tiene cubrimiento nacional y más de dos periodos de tiempo
- En Colombia, las encuestas longitudinales existentes se restringen a unas pocas ciudades y grupos pequeños de población

- **Cuestionario de hogares** (Urbano y rural)
 - Vivienda
 - Hogar: Deudas y activos, choques, gasto
 - Personas: Salud, educación, empleo, capital social, migración
 - Rural: Uso del tiempo, tierras, producción
- **Niños** (Urbano y rural)
 - Cuidado de menores, salud, educación, labores
 - Medidas antropométricas (menores de 5 años)
 - Pruebas de aptitud verbal: Prueba visual de imágenes Peabody (TVIP) (niños de 3-9 años)
- **Cuestionario de comunidad** (Urbano y rural)
 - Oferta institucional, infraestructura y servicios públicos, choques, conflicto

La Muestra Urbana

Marco muestral: Hogares urbanos de los estratos 1 a 4

Tamaño de la muestra: 6.000 hogares (sobremuestra de 20%)

Representatividad: Nacional, región (5), estrato socioeconómico (4) y nivel de urbanización (5)

La Muestra Rural

Marco muestral: Hogares de pequeños productores de la zona rural dispersa de 4 micro-regiones: Atlántica, Cafetera, Sur-Oriental, Cundiboyacense

Tamaño de la muestra: 4.800 hogares (sobremuestra del 20%)

Representatividad: Cada Micro- región

Tipo de muestra: probabilística, de conglomerados, estratificada y polietápica

Estrategias para disminuir la atrición

- Para cada ronda
 - Énfasis en selección y capacitación de encuestadores
 - Reconocimiento a los hogares participantes, una vez terminada la entrevista
 - Recolección de datos de contacto y movilidad prevista

- Entre rondas
 - Actualización permanente del directorio
 - Envío a los hogares de resultados de pruebas TVIP y medidas antropométricas de los niños
 - Rifas periódicas: 3 veces al año (marzo, julio, nov.)

Resultados de campo

ZONA URBANA	Encuestas a hogares			Niños < 10 años		Encuestas Comunidad
Región	Muestra con sobremuestra	Encuestas Completas	Cobertura %	Medidas Antropométricas (0-5)	TVIP (3-9 años)	
Atlántica	1.200	1.126	93,8	547	789	112
Bogotá	1.200	976	81,3	330	452	97
Central	1.200	1.164	97,0	370	479	110
Oriental	1.200	1.081	90,1	399	551	95
Pacífica	1.200	1.101	91,8	366	546	98
Total	6.000	5.448	90,8	2.012	2.817	512

ZONA RURAL	Encuestas a hogares			Niños < 10 años		Encuestas Comunidad
Región	Muestra con sobremuestra	Encuestas Completas	Cobertura %	Medidas Antropométricas (0-5)	TVIP (3-9 años)	
Atlántica Media	1.200	1.180	98,3	591	859	56
Centro oriente	1.200	1.128	93,8	489	772	43
Cundiboyacense	1.200	1.203	100,3	504	791	55
Eje Cafetero	1.200	1.209	100,8	419	695	38
Total	4.800	4.720	98,3	2.003	3.117	192

TOTAL NAL	10.800	10.168	94,1	4.015	5.934	704
------------------	---------------	---------------	-------------	--------------	--------------	------------

**PRUEBA DE VOCABULARIO EN IMÁGENES PEABODY (TVIP)
 PUNTAJE ESTANDARIZADO POR EDAD SEGÚN NORMAS MEXICANAS
 NIÑOS DE 3 A 9 AÑOS**

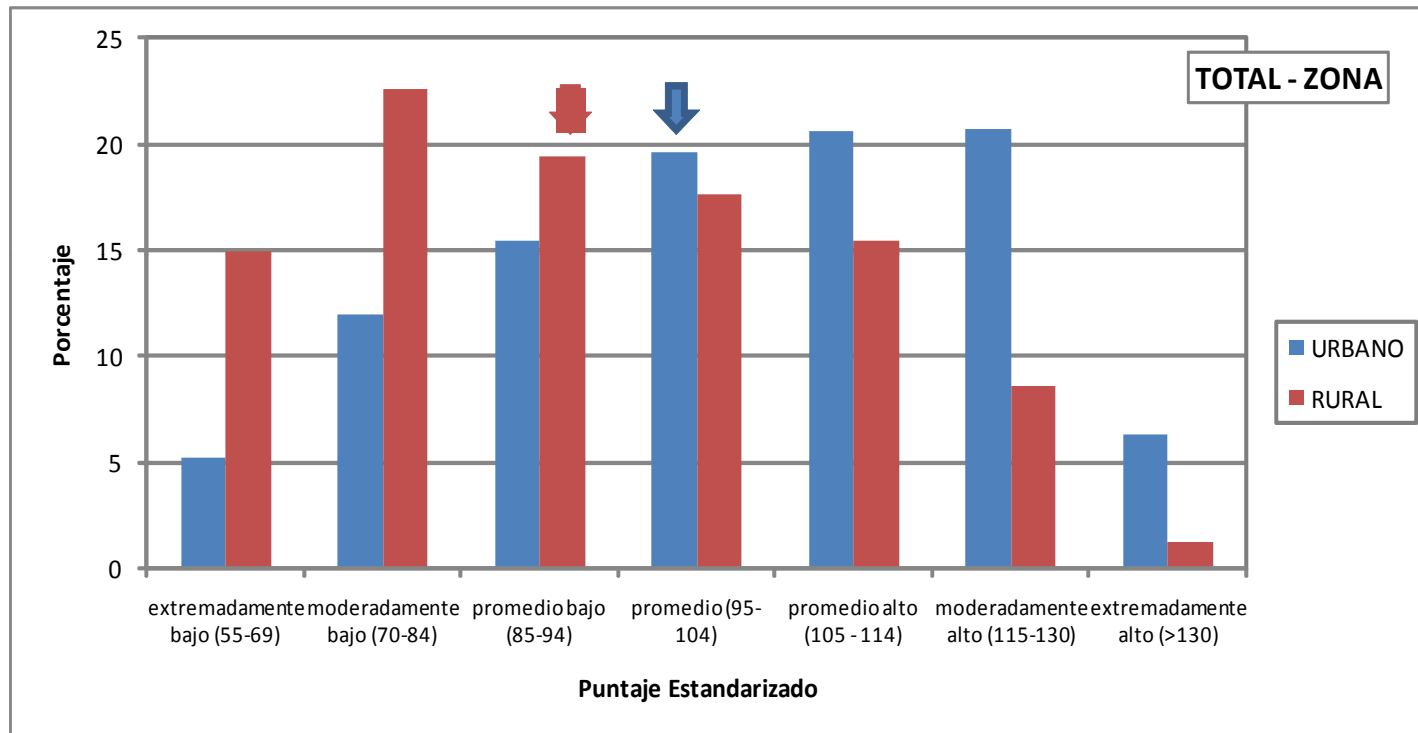

Puntaje	URBANO	RURAL
Promedio	102,7	90,8
SD	18,9	18,6

PUNTAJE TVIP ESTANDARIZADO POR EDAD – NIÑOS 3 A 9 AÑOS

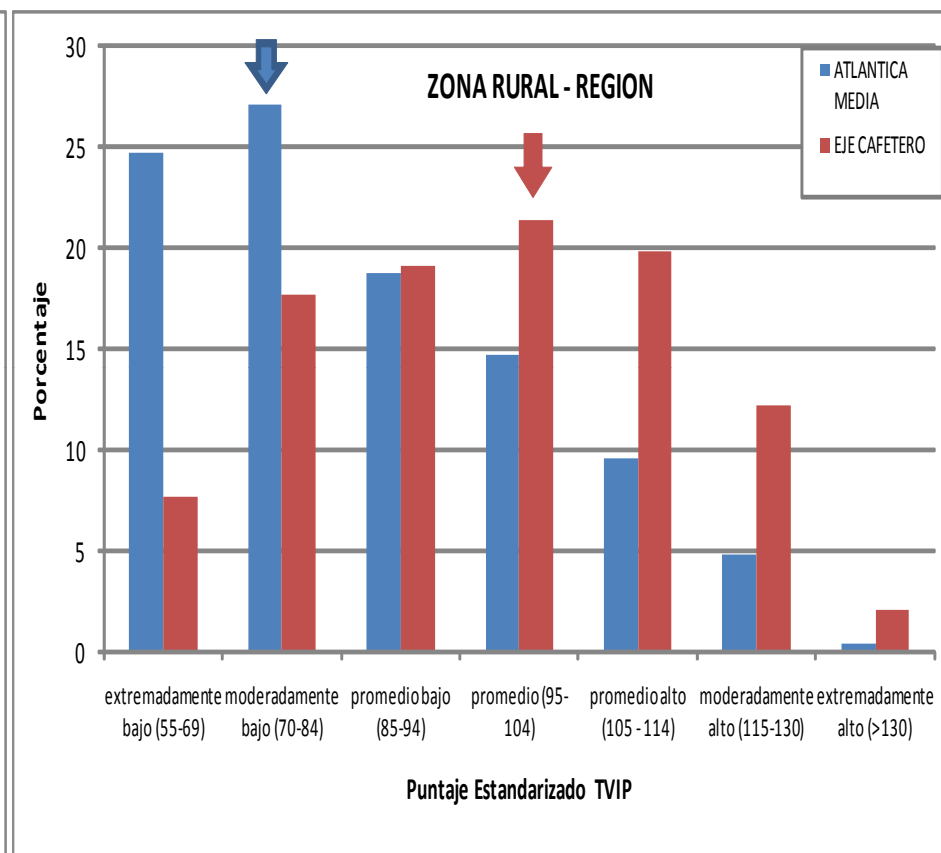
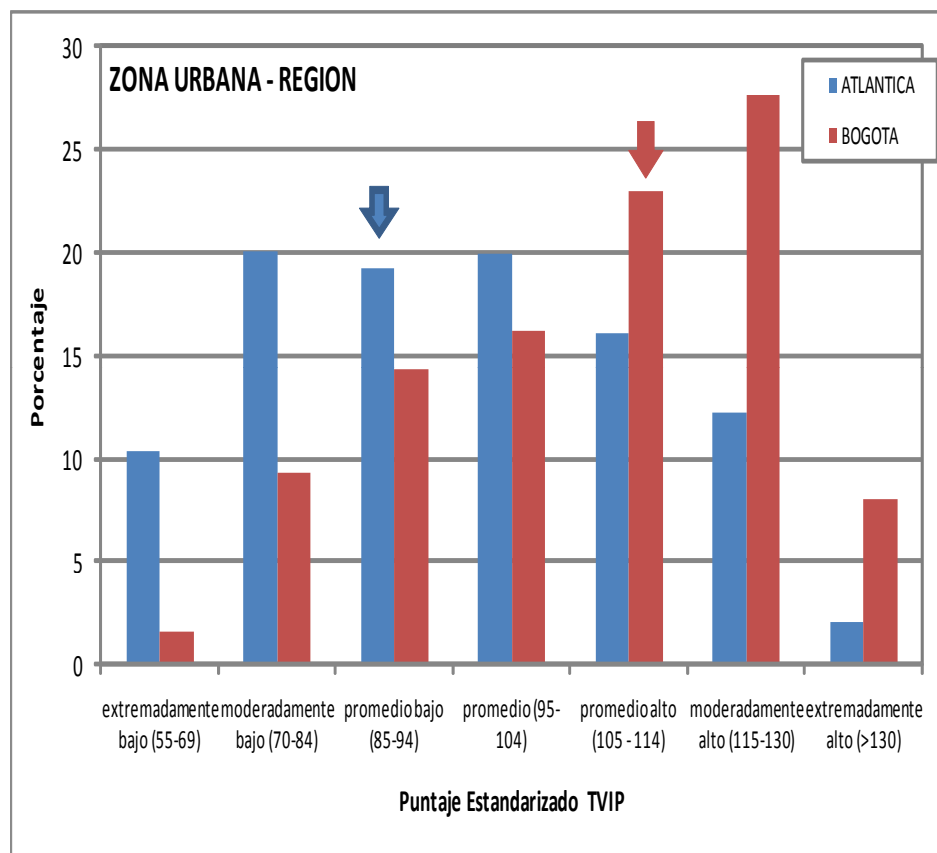

Puntaje	ATLANTICA	BOGOTA	CENTRAL	ORIENTAL	PACIFICA	TOTAL
Promedio	94,6	107,4	104,5	108,0	103,8	102,7
SD	18,6	17,1	18,1	18,0	18,2	18,9

Puntaje	ATLANTICA MEDIA	CENTRO-ORIENTE	CUNDI-BOYACENSE	EJE CAFETERO	TOTAL
Promedio	84,1	91,2	92,5	96,7	90,8
SD	18,4	17,3	19,2	16,8	18,6

PUNTAJE TVIP ESTANDARIZADO POR EDAD SEGUN QUINTIL DE RIQUEZA

Zona Urbana

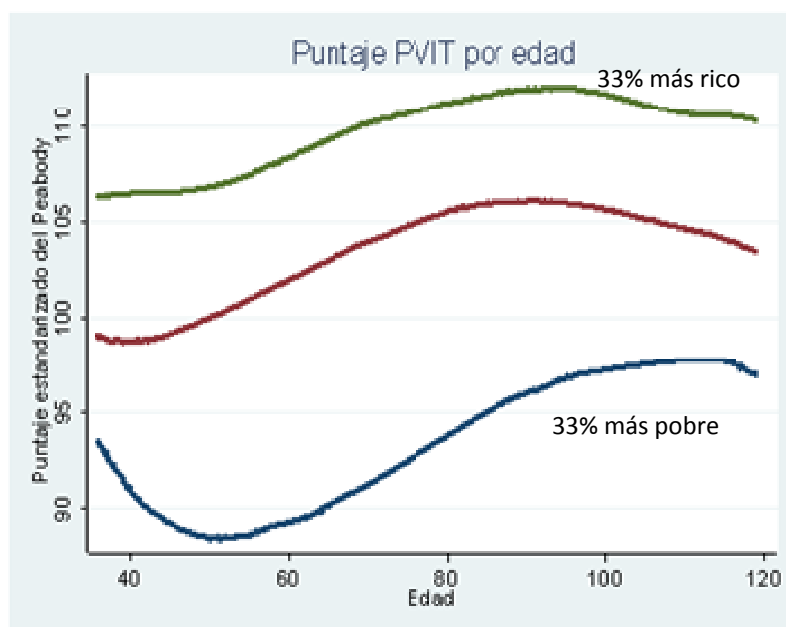

Zona rural

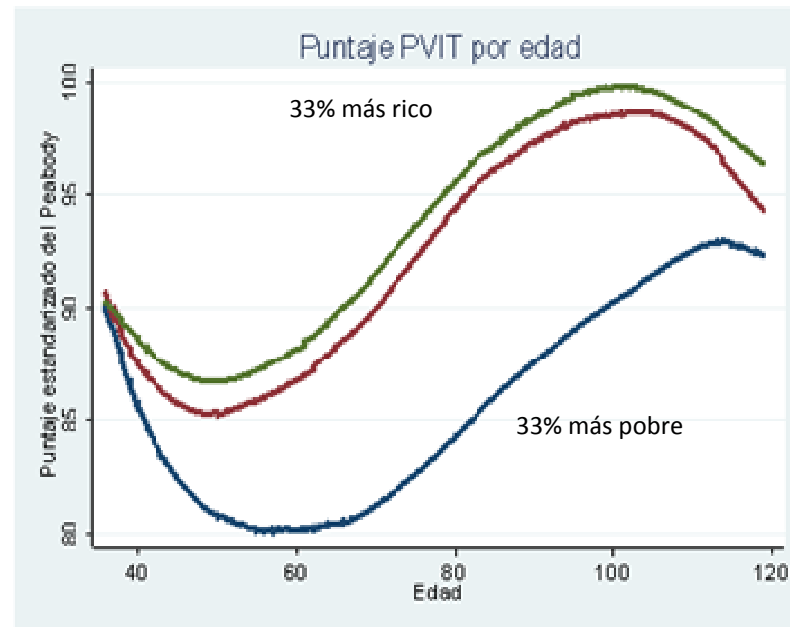

ZONA URBANA	Puntaje	ESTRATO 1	ESTRATO 2	ESTRATO 3	ESTRATO 4	ESTRATO 5	TOTAL
	Promedio	91,7	100,4	105,3	111,5	109,7	102,7
SD	17,3	17,7	16,6	16,8	18,8	18,9	
ZONA RURAL	Puntaje	ESTRATO 1	ESTRATO 2	ESTRATO 3	ESTRATO 4	ESTRATO 5	TOTAL
	Promedio	84,2	89,4	94,8	92,9	95,1	90,8
SD	18,0	19,9	18,4	17,6	18,4	18,6	

PERCEPCION DEL ESTADO DE SALUD

PUNTAJE EN LA ESCALA VISUAL ANALOGA (EVA) POR ZONA Y SEXO

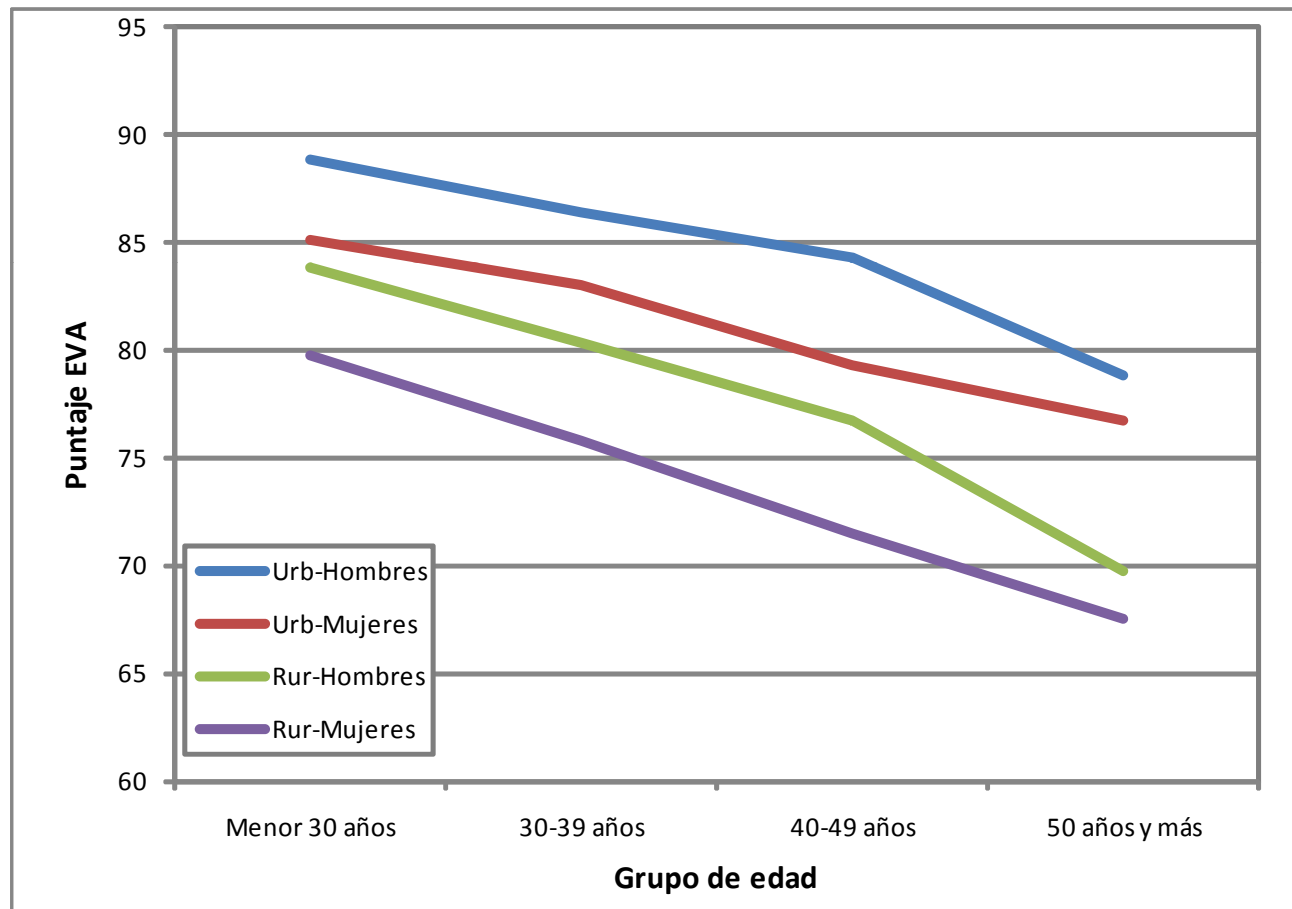

7. Algunos Resultados Temáticos Ronda 1

PORCENTAJE CON PROBLEMA MODERADO O EXTREMO DE SALUD (EQ-5D)

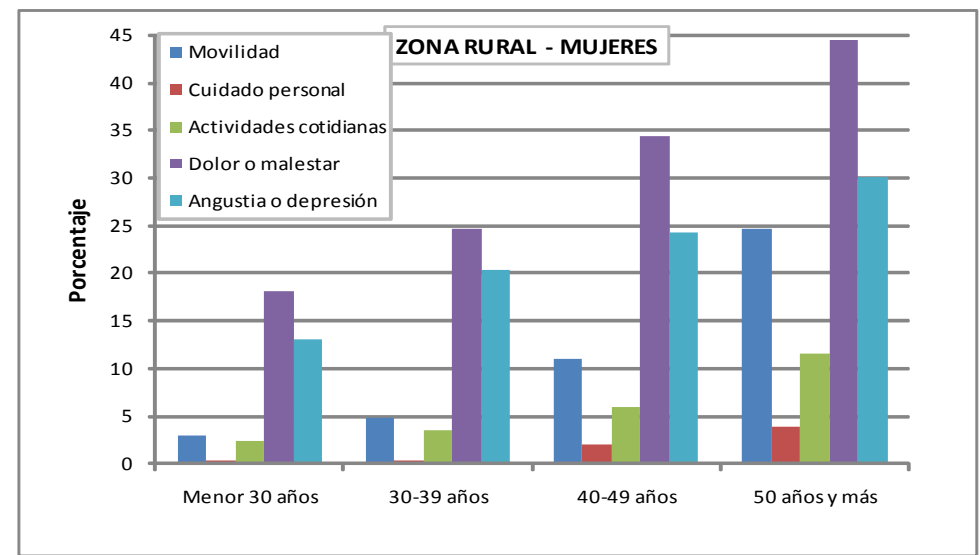
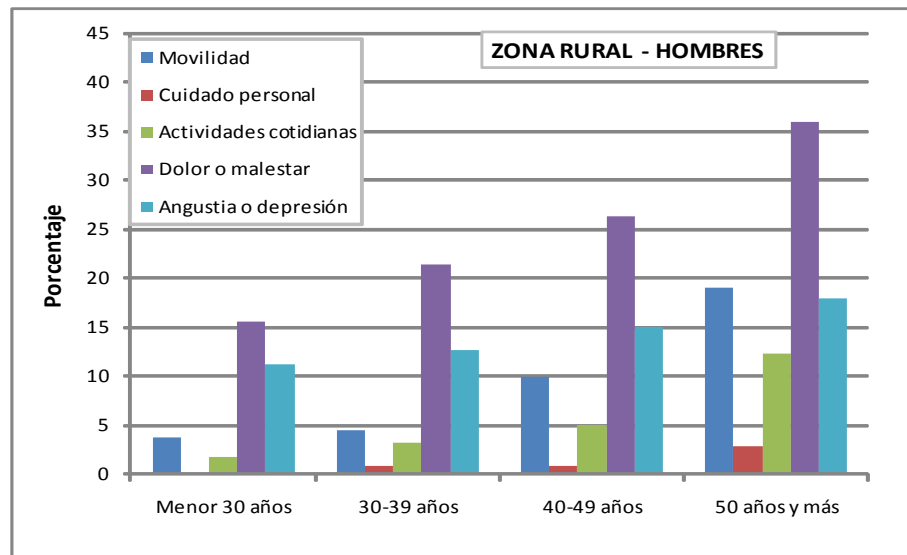
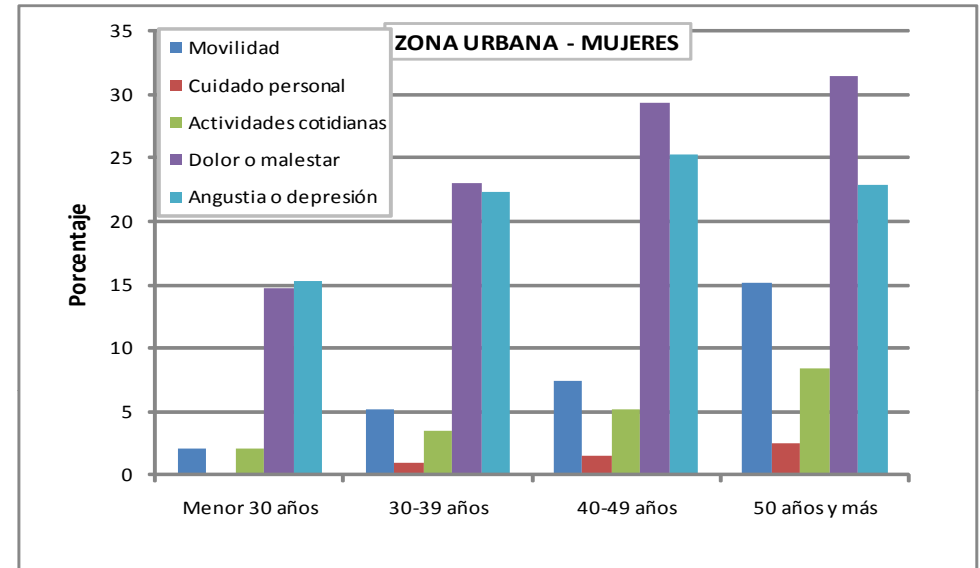
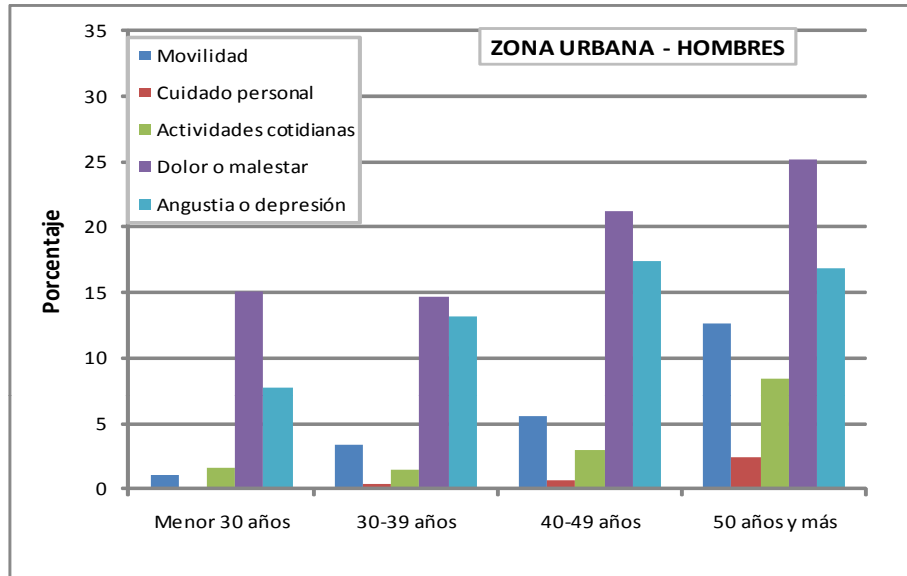

PORCENTAJE DE HOGARES CON ALGUN CHOQUE AL HOGAR EN LOS ULTIMOS 12 MESES POR ZONA Y REGION

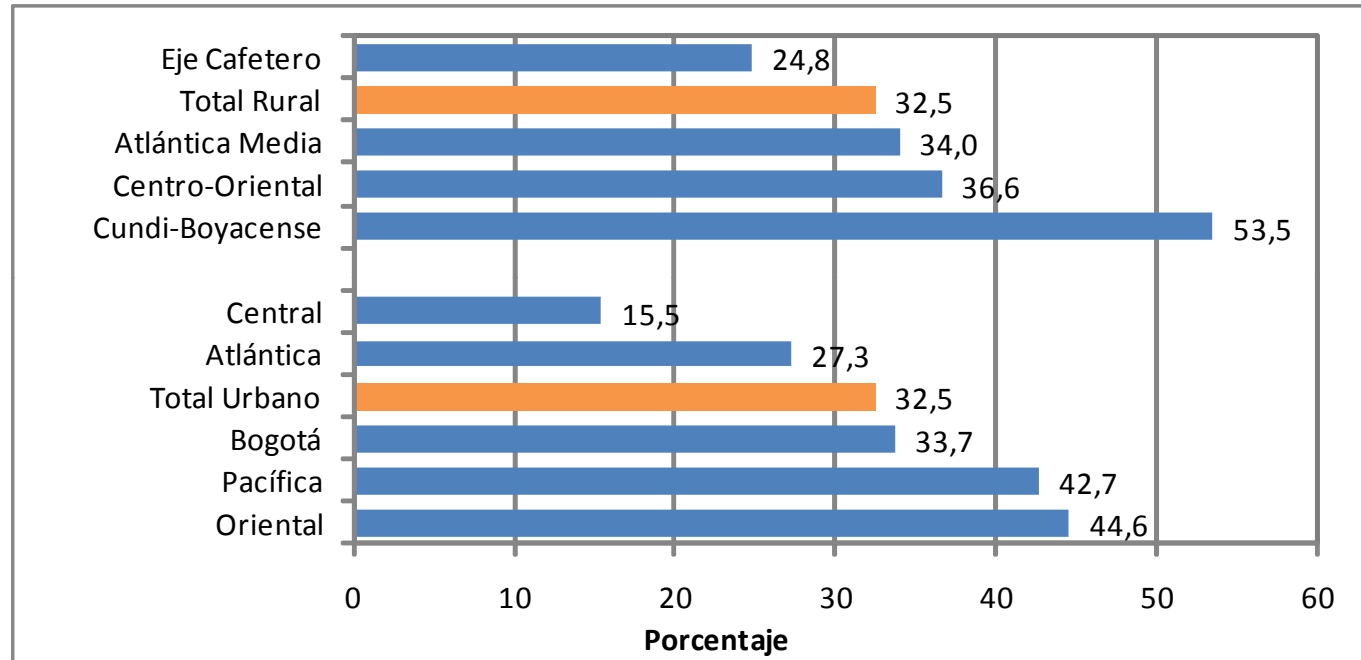

Número promedio de choques						
Zona Urbana	Oriental	Pacífica	Bogotá	Total Urbano	Atlántica	Central
	1,5	1,5	1,4	1,4	1,3	1,2
Zona Rural	Cundi-Boyacense	Centro-Oriental	Atlántica Media	Total Rural	Eje Cafetero	
	1,6	1,3	1,4	1,4	1,4	

PORCENTAJE DE HOGARES CON CHOQUES AL HOGAR POR ZONA Y TIPO DE CHOQUE

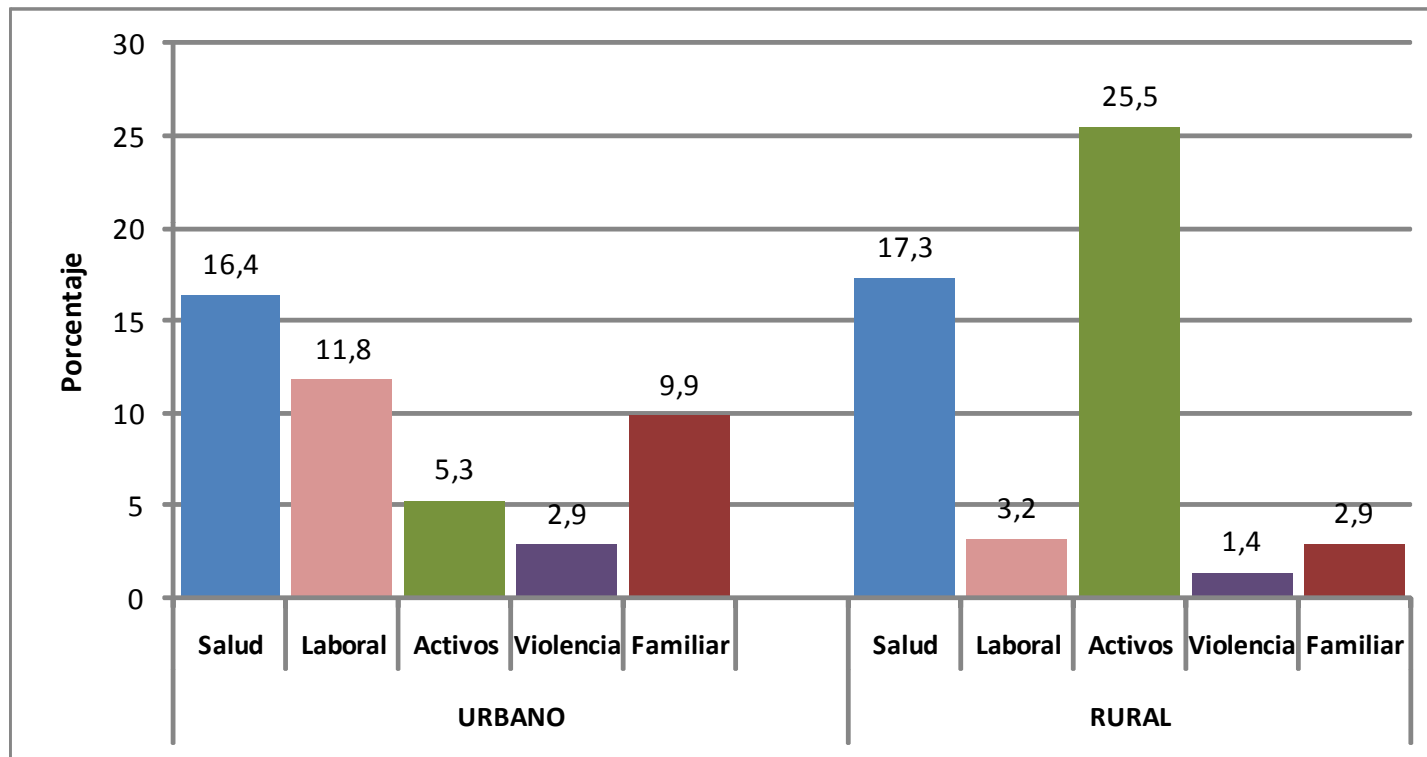

PRINCIPALES REACCIONES DE LOS HOGARES A CHOQUES AL HOGAR

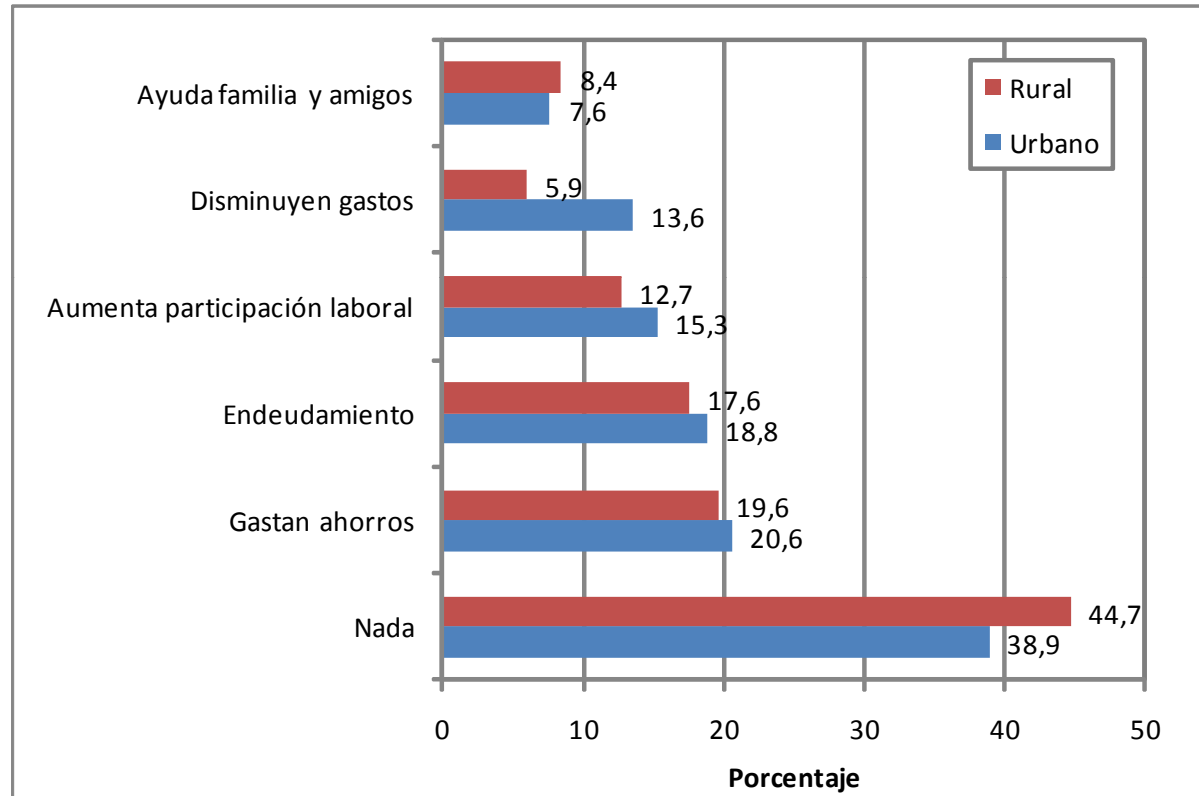

INFORMALIDAD DE LA TIERRA

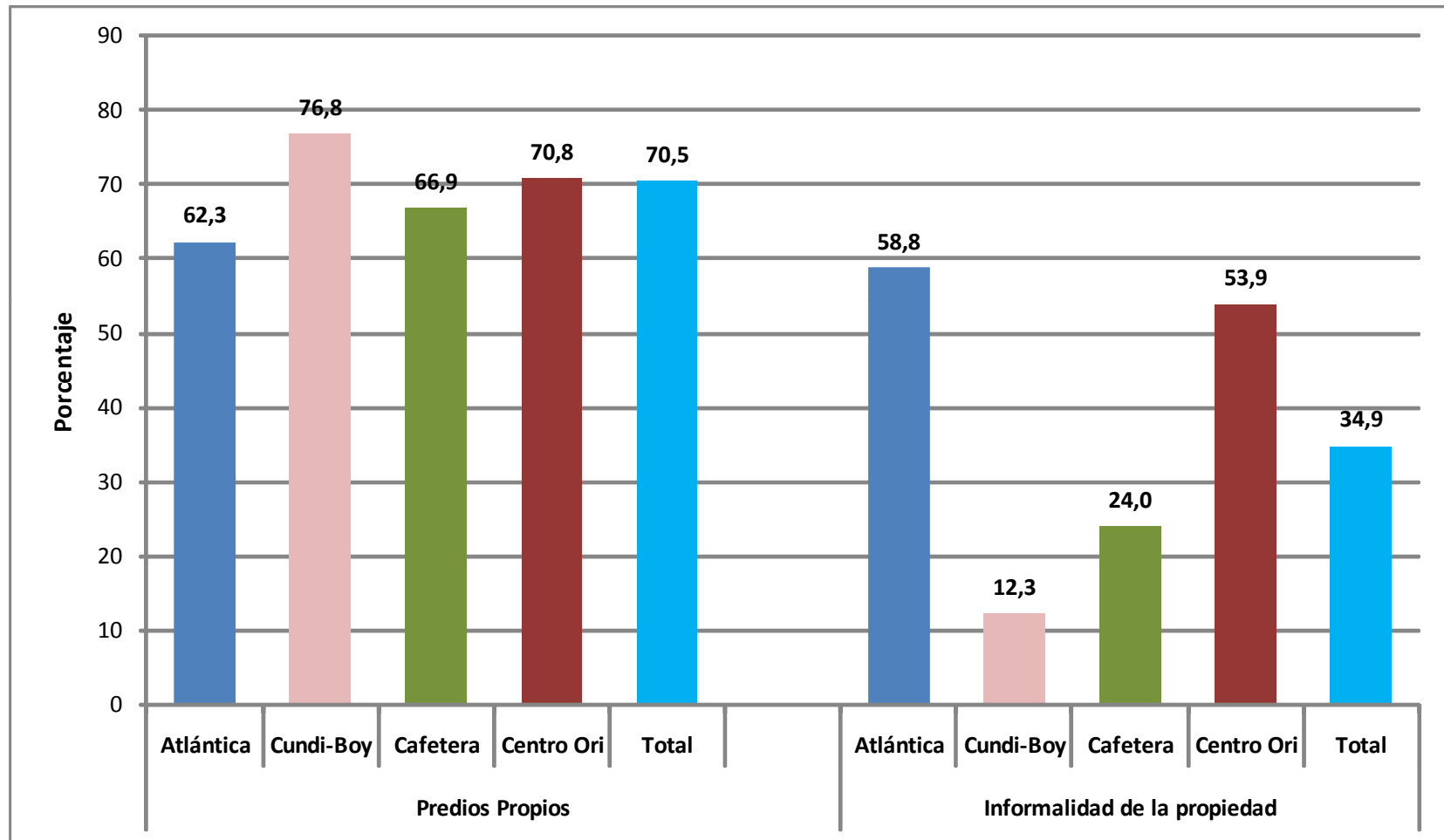

CONFLICTO DE TIERRAS

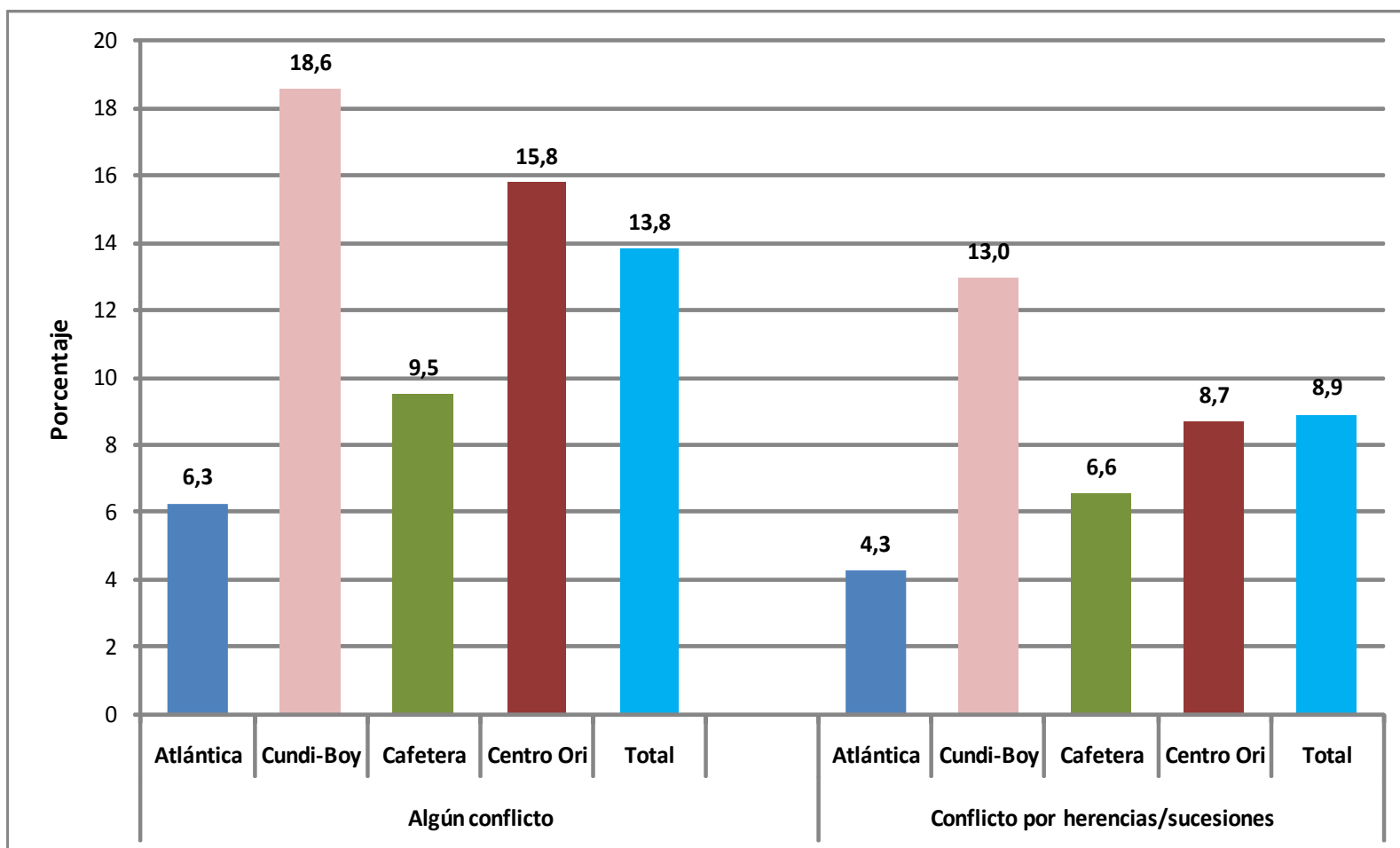

USO DEL TIEMPO - ZONA RURAL / SEXO

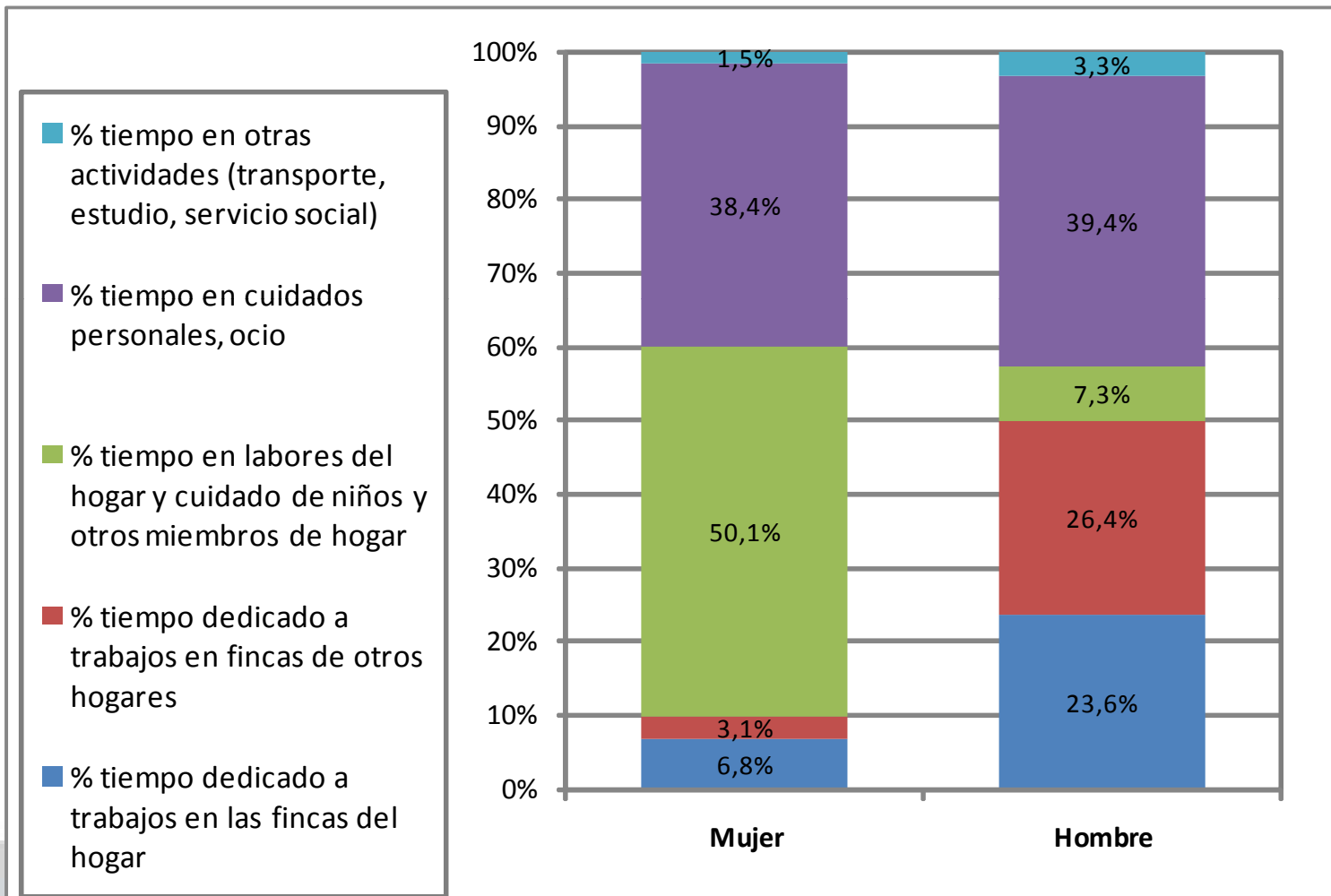

CAPITAL SOCIAL

PARTICIPACION DEL JEFE/CONYUGE EN ALGUN GRUPO/ORGANIZACIÓN

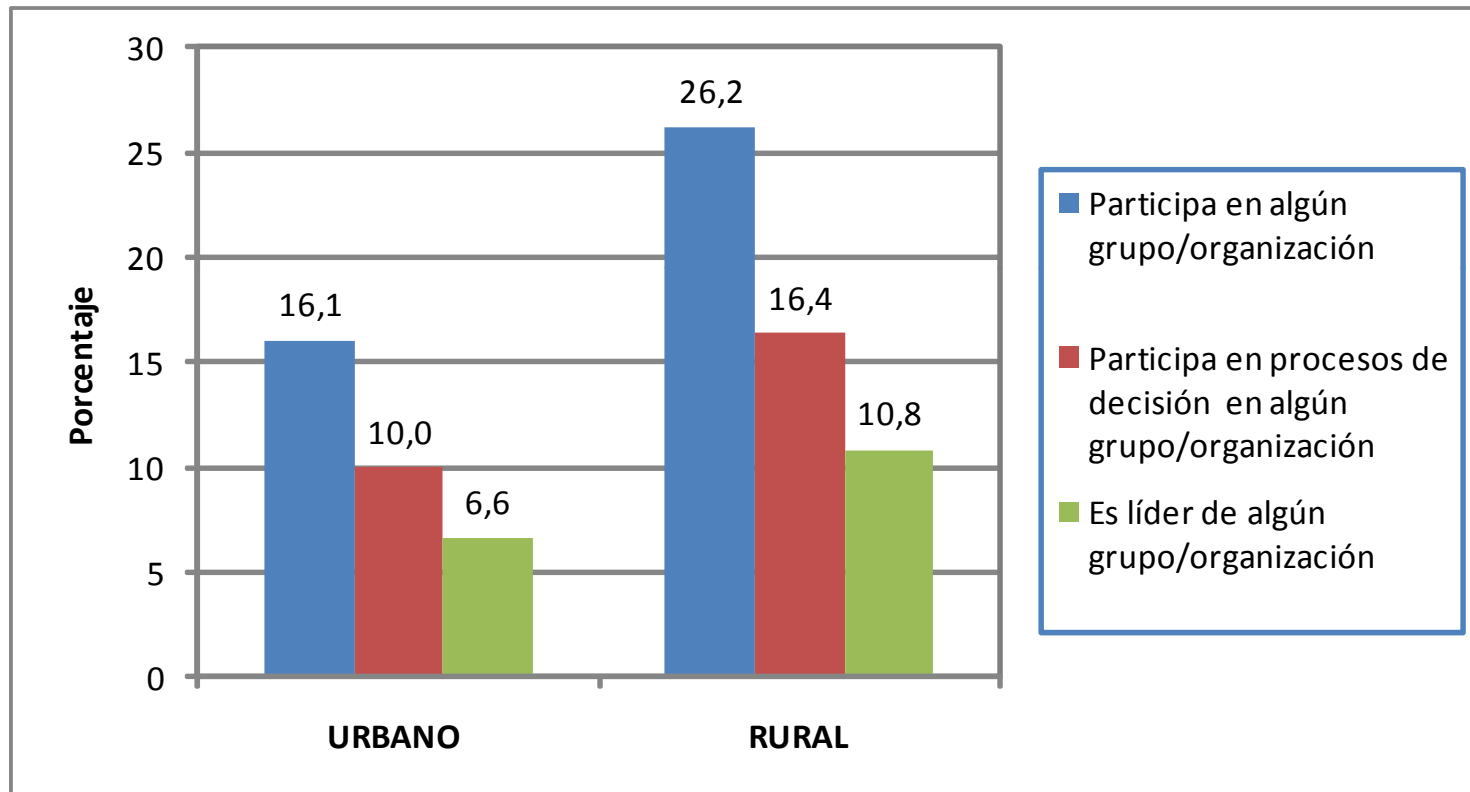

PERSPECTIVAS

- **ESTOS EJEMPLOS DE SIMPLES RESULTADOS DESCRIPTIVOS MUESTRAN EL GRAN POTENCIAL ANALÍTICO DE LA INFORMACION DE LA ENCUESTA LONGITUDINAL**
- **LOS RETOS PARA LAS SIGUIENTES RONDAS SON ENORMES PERO EL CEDE, LA FACULTAD DE ECONOMÍA Y LA UNIVERSIDAD DE LOS ANDES LE HAN APOSTADO A LA CONSTRUCCION DE ESTA INFORMACION, DE GRAN UTILIDAD PARA EL PAÍS: LOS HACEDORES DE POLÍTICA, LA ACADEMIA Y LA SOCIEDAD EN GENERAL**

POLITICA DE ACCESO A LAS BASES DE DATOS

- **LAS BASES DE DATOS, MANTENIENDO LA RESERVA ESTADÍSTICA, ESTARÁN DISPONIBLES A INVESTIGADORES / ESTUDIANTES EN LA PAGINA WEB DE LA ENCUESTA 18 MESES DESPUÉS DE CONFORMADOS Y CONSOLIDADOS LOS ARCHIVOS (JUN. 2012)**

¡GRACIAS!